2-3 東近江市で 起こるかもしれない 地震

鈴鹿西縁断層帯が 動いて 起きる 地震

震度	マグニチュード（地震の大きさ）	今後30年以内の地震発生確率
震度5弱から震度7	7.6	0.08%から0.2%

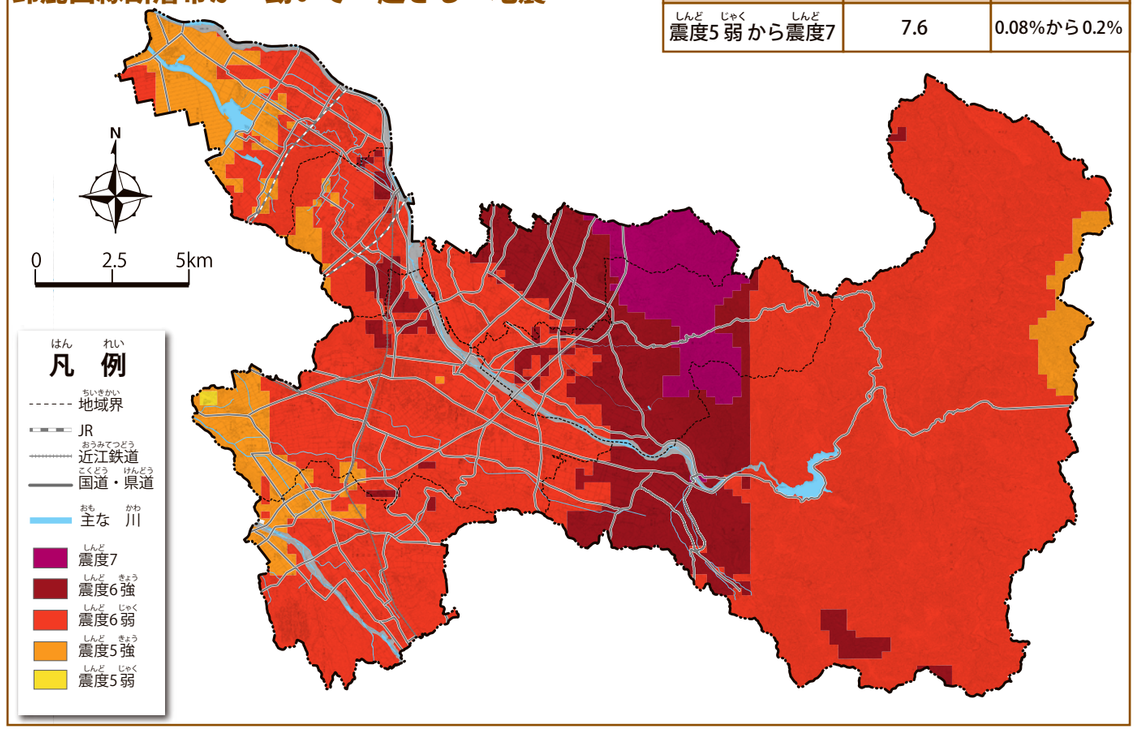

琵琶湖西岸断層帯が 動いて 起きる 地震

震度	マグニチュード（地震の大きさ）	今後30年以内の地震発生確率
震度4程度から震度6弱	7.8	ほぼ0%※

※このシミュレーションは、一番 大きい 被害を 予想するために 琵琶湖西岸断層帯（北部・南部）の 全体が 同じときに 動いた 場合を 仮に 考えています。それぞれの 発生確率は 北部が 1から3%（日本の 主な 活断層の 中では 発生確率が 高い グループになります。）、南部が ほぼ 0% です。断層帯が 同じときに 動く 場合の 確率は、南部だけが 動く 確率より 低いと 考えられています。

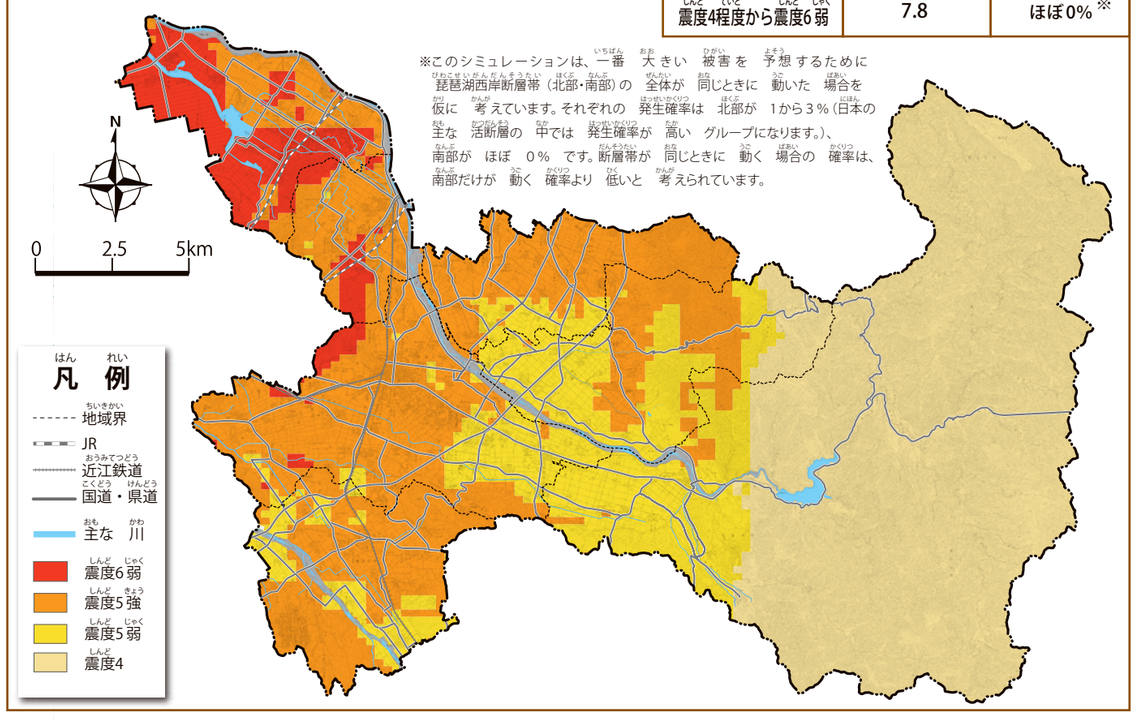

柳ヶ瀬・関ヶ原断層帯が 動いて 起きる 地震

震度	マグニチュード（地震の大きさ）	今後30年以内の地震発生確率
震度4から震度6弱	7.8	ほぼ0%

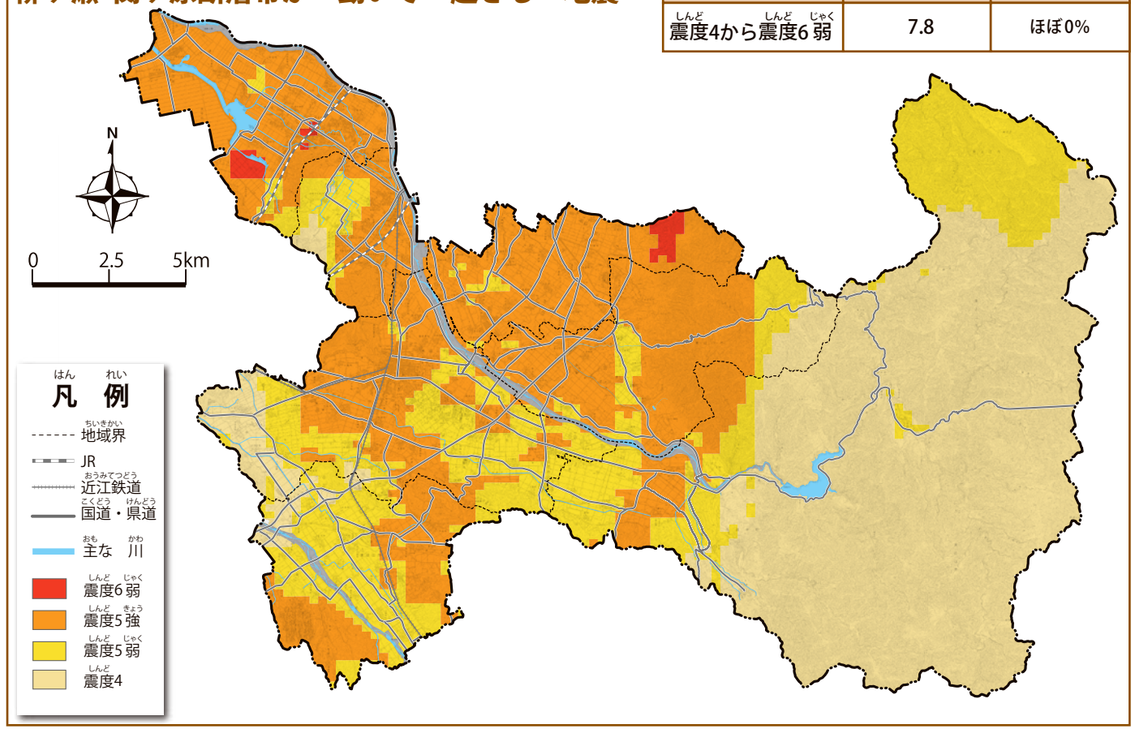

南海トラフ巨大地震（陸側ケース）

震度	マグニチュード（地震の大きさ）	今後30年以内の地震発生確率
震度5強から震度6強	8から9	70%から80%

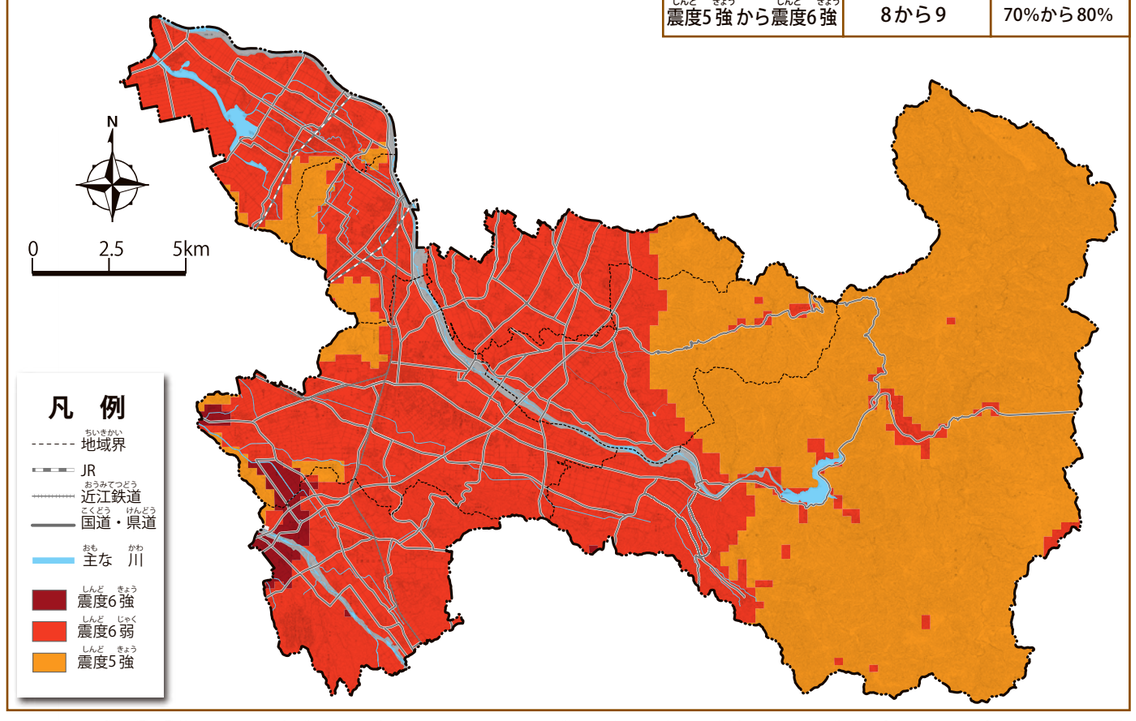

滋賀県 地震 被害想定（訂正版）（2014年3月）、南海トラフ巨大地震 これから 30年 以内の 地震が 起きる 確率 地震調査研究推進本部（計算した 日にち 2021年1月1日）