2-3 Terremotos que podem ocorrer na cidade de Higashi-Omi

Terremoto na Área da Falha de Suzuka Seien

Intensidade sísmica	Magnitude	Probabilidade de ocorrer um terremoto dentro de 30 anos
De 5 graus fraco a 7 graus	7,6	0,08% a 0,2%

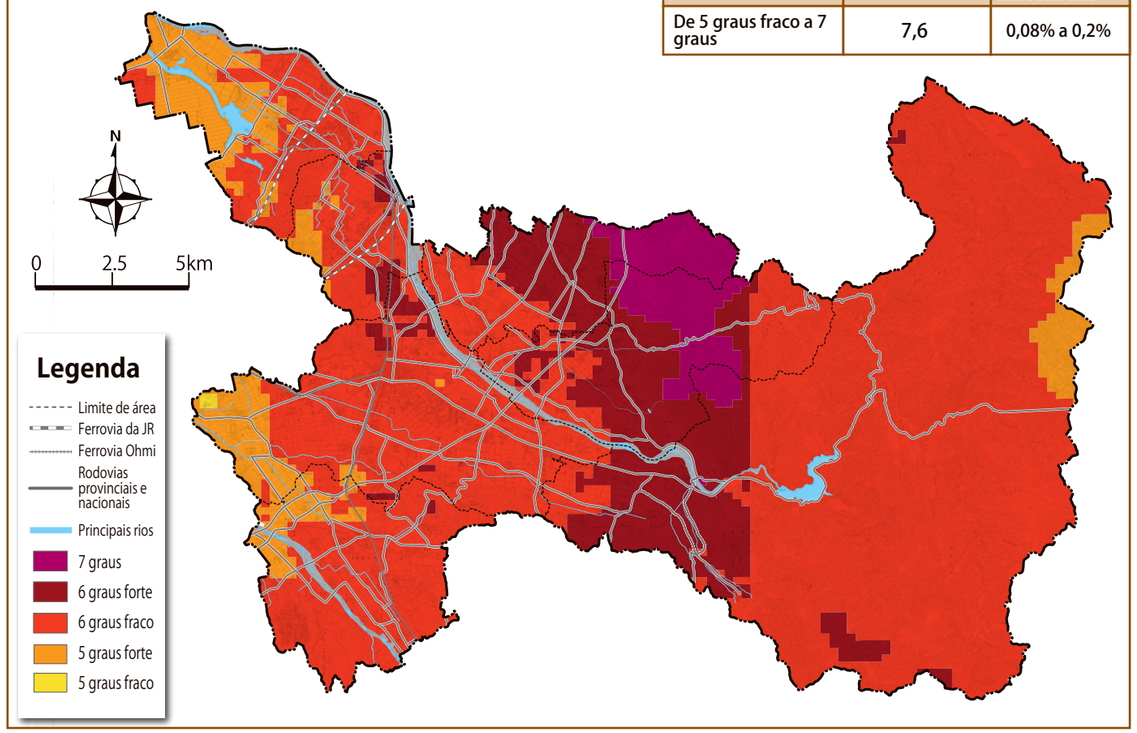

Terremotos na Área das Falhas de Yanagase e Sekigahara

Intensidade sísmica	Magnitude	Probabilidade de ocorrer um terremoto dentro de 30 anos
De 4 graus a 6 graus fraco	7,8	Praticamente 0%

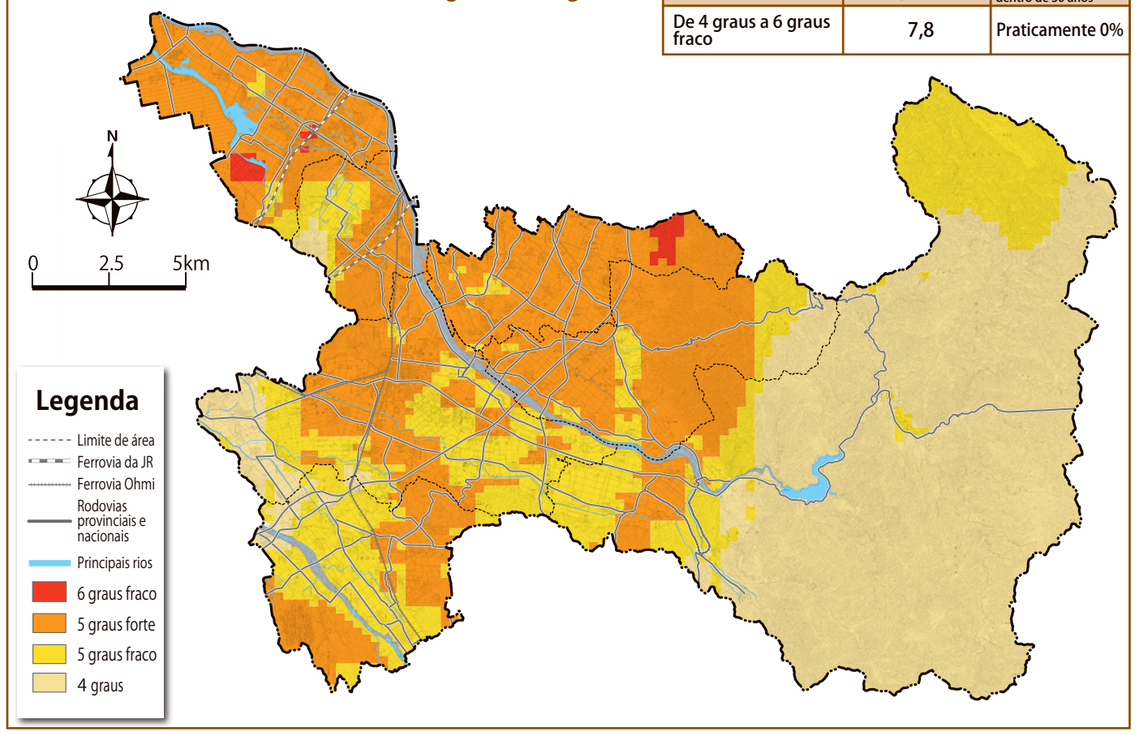

Terremoto na Área da Falha de Biwako Seigan

Intensidade sísmica	Magnitude	Probabilidade de ocorrer um terremoto dentro de 30 anos
De cerca de 4 graus a 6 graus fraco	7,8	Praticamente 0% (*)

* Esta simulação foi feita sobre os danos que podem ocorrer na pior das hipóteses, prevê danos por toda a área da Falha Biwako Seigan (regiões norte e sul) ao mesmo tempo. A probabilidade de ocorrerem separadamente é de 1% a 3% para a região norte (está entre as falhas ativas com a maior probabilidade em nosso país) e praticamente 0% para a região sul. Dizem que a probabilidade de ocorrerem em conjunto não passa da probabilidade da região sul.

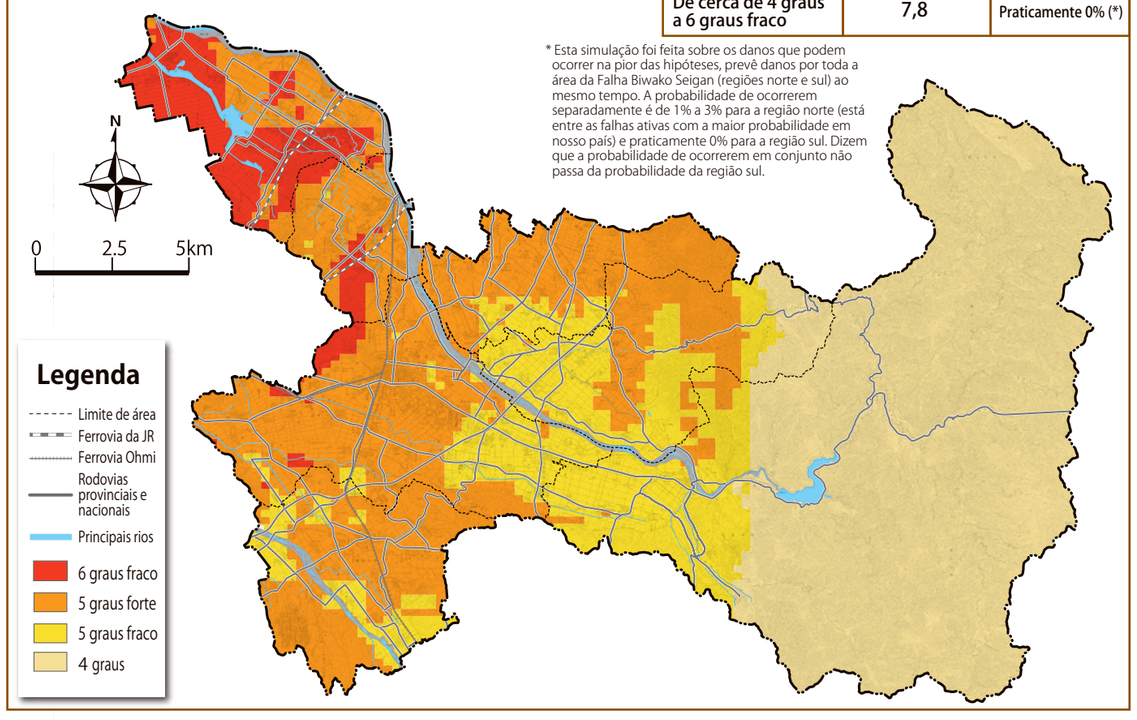

Mega Terremoto Nankai Trough (Caso terrestre)

Intensidade sísmica	Magnitude	Probabilidade de ocorrer um terremoto dentro de 30 anos
De 5 graus forte a 6 graus forte	8 ～ 9	70% a 80%

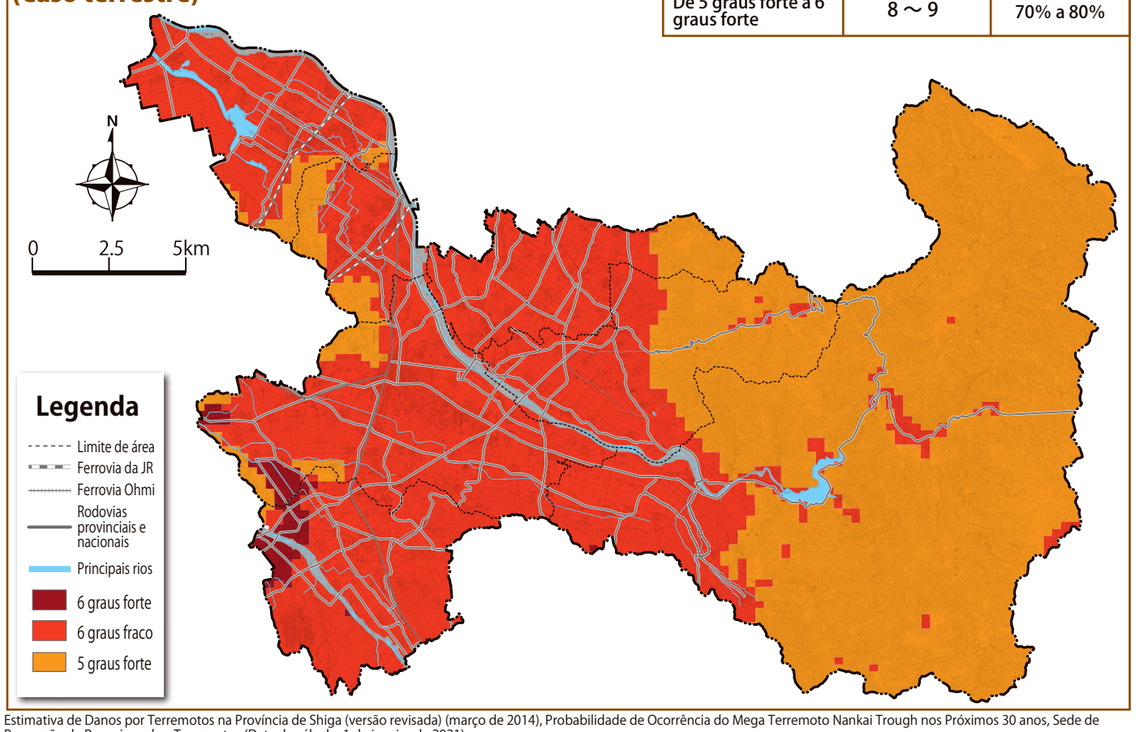

Estimativa de Danos por Terremotos na Província de Shiga (versão revisada) (março de 2014), Probabilidade de Ocorrência do Mega Terremoto Nankai Trough nos Próximos 30 anos, Sede de Promoção de Pesquisa sobre Terremotos (Data de cálculo, 1 de janeiro de 2021)