3-3 Bản đồ cảnh báo lũ lụt, Khu vực Aito

Danh sách các điểm sơ tán chỉ định

Khu vực Aito						
Khu vực phòng chống thiên tai	Tên cơ sở	Số điện thoại	Điểm sơ tán khẩn cấp được chỉ định		Điểm sơ tán được chỉ định	
			Mưa lớn	Động đất	Mưa lớn	Động đất
Aito-Kita	Trường trung học Aito	0749-46-0030	○*	○	○*	○
	Trung tâm giao lưu cộng đồng Aito	0749-46-2267			○	○
	Trường tiểu học Aito-Kita	0749-46-0588	○	○	○	○
Aito-Minami	Chi nhánh Aito	0749-46-0211	○	○	○	○
	Trường tiểu học Aito-Minami	0749-46-0209	○*	○	○*	○
	Nhà thể dục thể thao Okunono	0749-46-0227			○	○
	Trường mẫu giáo Aito-Aiai	0749-46-0260			○	○

*Việc sử dụng tầng phía trên khi xảy ra ngập lụt

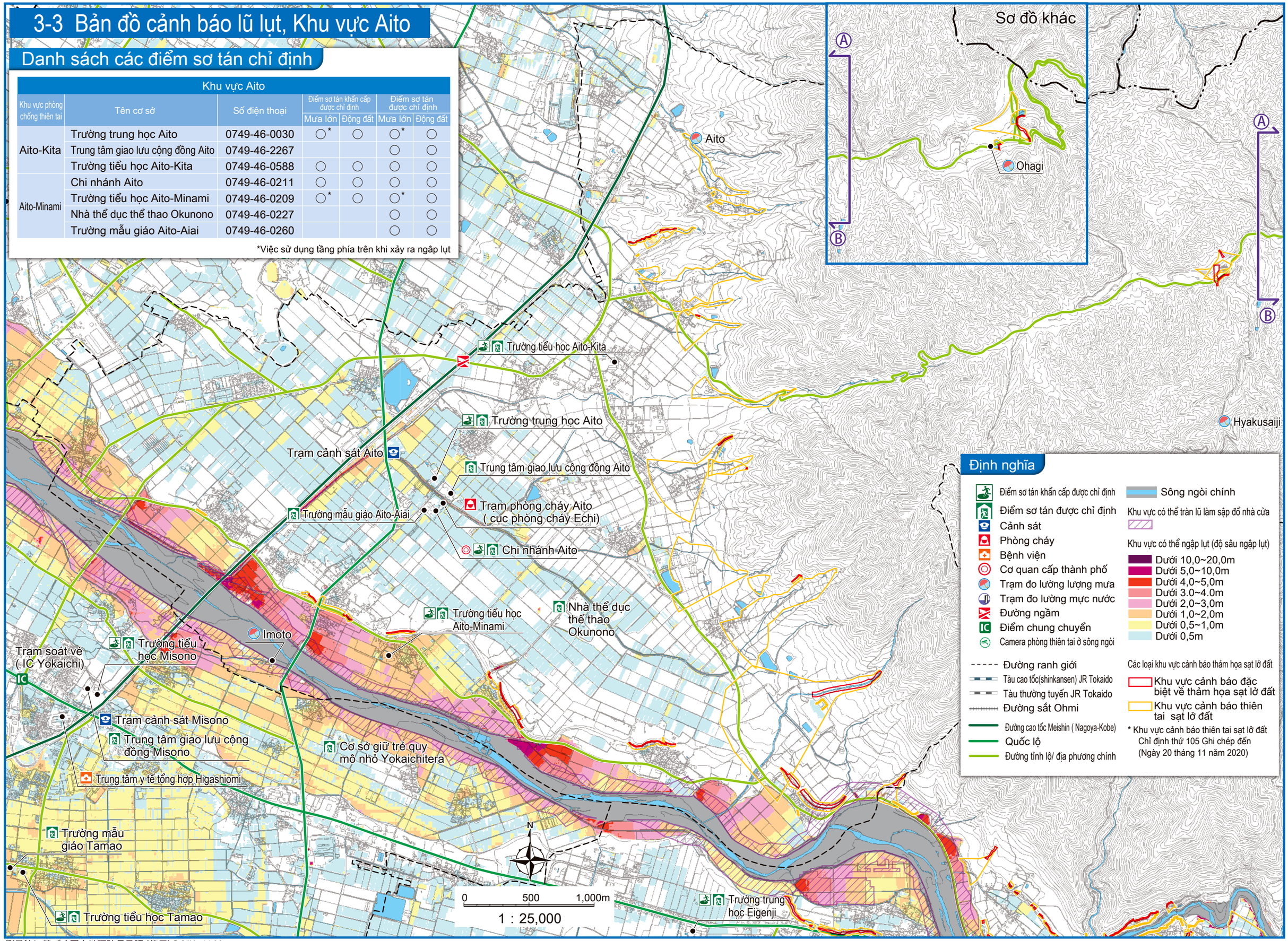

測量法に基づく国土地理院長承認（使用）R 2JHs 1166