永源寺地区

令和３年度　通学路点検実施箇所図

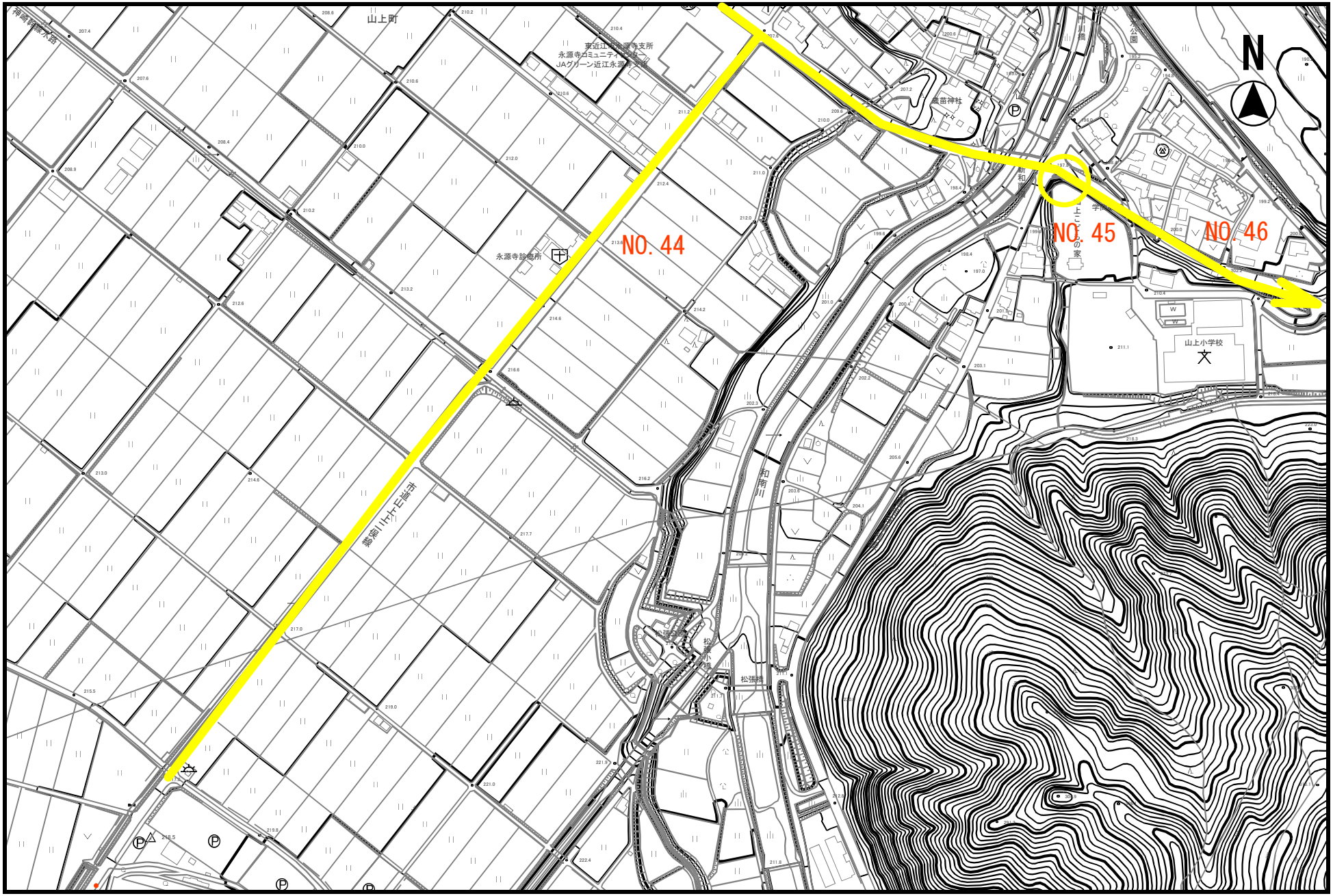

100　50　0　100　200　300

1：5000

令和３年度　通学路点検実施箇所図

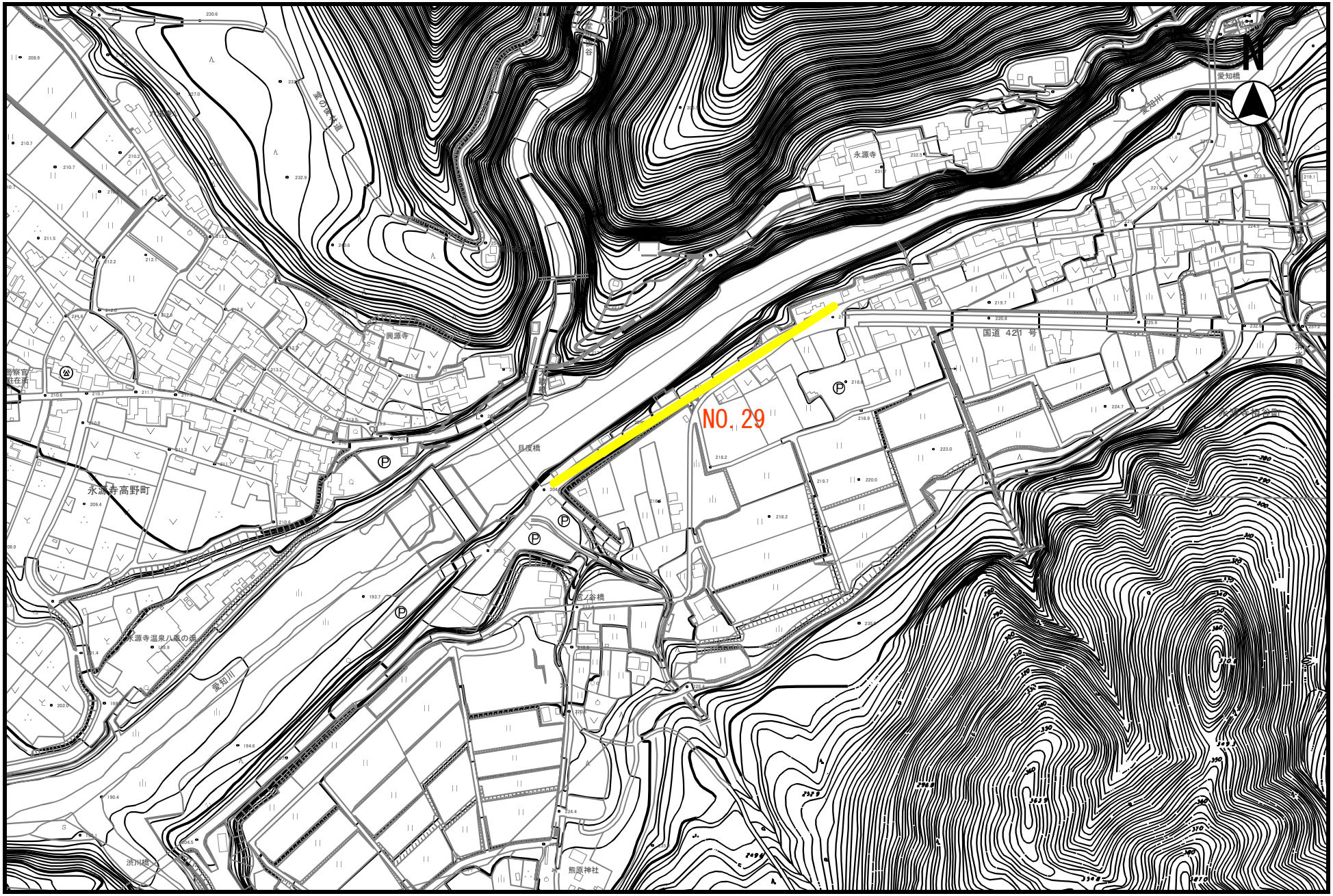

100　50　0　100　200　300

1：5000