

ホップ♪ステップ♪のとがわ

一般社団法人 能登川地区まちづくり協議会

■コミセン講座■

いきいき子ども塾

おうちで

宝石せっけんを作ろう!

講座の新しい形として、おうちで制作してもらえる内容を企画し、348名の申し込みをいただきました。できあがったステキな作品の写真を提供して下さったみなさま、ありがとうございます。



発行日：令和2年10月1日
 発行：一般社団法人 能登川地区まちづくり協議会 広報事業部
 〒521-1205 東近江市妹光寺町262番地 能登川コミュニティセンター内
 電話 050-5802-2793 (平日のみ) FAX：0748-42-1556
 E-mail：notomatikyo@e-omi.ne.jp http://notomatikyo.com/

NO. 81

能登川のむかし話

垣見 虚無僧池の いわれについて

【シリーズ18】

戦国乱世の頃には、垣見の村にも城がありました。信長によって攻め落とされ、城は切腹して果てられましたが、幼い若殿だけは、城の抜け穴から脱け出して、家来たちを守られ、若狭国から遠く仙台の方まで落ちのびられました。若殿は伊達公の庇護を受け、元服を迎えるまでに成長されました。

戦禍もおちつき、若殿は、近江国の自分の生まれ育った垣見の城が恋しくなり、伊達公の許しを得て、虚無僧姿に身を変えて、帰ってこられました。しかし、垣見の地は荒れ果ててしまっていました。若殿は悲しみのあまり、しばらくぼう然としたまま、空しさをかみしめておられました。

そして、垣見のはずれにある、美しい澄んだ水をたたえている深い池を、ごらんになり、尺八を吹かれました。哀しくひびく尺八の音は、風に乗って、遠くへ遠くへと流れていきました。その尺八の音がびたりと止んでしまふと同時に、若殿は池に身を沈め、自ら若い生命を散らされました。若殿のお体は、池の底を通って、伊崎山近くの湖まで流れつたという事です。その後、若殿が身を沈められた池は、虚無僧池と呼ばれるようになり、村人たちの涙をさそいました。今も、この池は残っています。



出典：「能登川のむかし話」 昭和55年能登川町教育委員会

「能登川のむかし話」を検証

～ 垣見 湧水公園へ行ってきました～

虚無僧池とは、湧水公園内にある「ハリキンの池」のことです。能登川駅西口近く、ベンチや遊具が置かれた街中の公園には絶えず水が湧く池があり、水質の良さから以前は絶滅危惧種の淡水魚「ハリヨ」が保護をされていました。今では、むかし話からは想像がつかないほどとても綺麗に整備されていますが、地元の人には子ども時代に「この池にはまると琵琶湖まで流されるから近づいてはいけない」と言い聞かされていたそうです。



(広報部：K&I)

青少年の主張展

毎年開催している「能登川地区青少年育成大会」に代わり、地域の小学6年生と中学3年生の思いを能登川コミュニティセンターにて掲示します。
 ■日時：10月31日(土)～12月6日(日)
 ■場所：能登川コミュニティセンター
 ■主催：東近江市青少年育成市民会議 能登川支部

「小さな光がつなく大きな輝き」 Home Garden Illumination

コロナの終息を願い
 ご家庭で
 一斉点灯しませんか?
 ライティングベルインのとがわ

第17回 2020 Lighting Bell in NOTOGAWA

今年はコロナウイルス禍のため、例年、林中央公園で開催しております表記のイベントは断念することになりました。それに代わり、能登川地区にお住いのご家庭にイルミネーションを無償で貸出しをし、ある日ある時に一斉点灯したいと思います。

詳細につきましては、10月中旬頃に新聞折込みでご案内のうえ申込みを受け付けます。多くのご参加をお待ちします。

お申込み受付開始：11月9日(月)
 *先着順、貸出し分終了後打ち切ります。
 一斉点灯日時：12月20日(日) 18:00～
 詳細は後日の折込みをご覧ください。

■ライティングベル実行委員会

地域のイベント

能登川コミュニティセンター ※都合により変更・中止の場合があります。

第62回 能登川地区文化祭
 ○菊花展 10月26日(月)～11月3日(火・祝)
 ○作品展示・歴史講話・囲碁大会・将棋大会 10月31日(土)～11月1日(日)
 第62回能登川地区文化祭実行委員会(事務局：コミセン)
 能登川コミュニティセンター TEL 0748-42-3200 IP 050-5801-3200

段ボールコンポスト講習会
 時 11月7日(土) 10:00～11:00 定員 15名(※当日参加可能) 費用 無料
 能登川地区まちづくり協議会 IP 050-5802-2793

能登川地区子ども芸術展
 時 12月4日(金)～12月6日(日) 9:00～17:00 (12月4日は20:00まで)
 能登川地区子ども芸術展実行委員会(事務局：コミセン)
 能登川コミュニティセンター TEL 0748-42-3200 IP 050-5801-3200

※記号の説明：■=主催 □=日時 ●=募集人員 〃=費用 ○=お問い合わせ

100年に一度は明日かもしれない。水害に強い地域をめざしましょう!!

— 洪水マップが更新されたことを受け開催 —

滋賀県愛知川洪水マップ更新説明会

— (一社)能登川地区まちづくり協議会 安全・安心事業部 —

- 日時：8月8日(土) 19:00~20:00
- 場所：能登川コミュニティセンターホール
- 参加者：自治会・市民活動団体他 120名
- 講師：滋賀県流域政策局流域治水政策室
- 内容：1. 防災応援メモ「河川防災ファイル 愛知川編」(動画提供 NHK 大津放送局)
- 2. 水害・土砂災害に備えて地域でできること
 - ・近年の全国の水害
 - ・避難時の注意点
 - ・洪水浸水想定区域図の更新内容
 - ・地先の安全度マップの更新内容
 - ・お役立ち情報
- 3. コロナ禍中の避難対応
- 4. 能登川地区の災害リスク
- 5. 避難方法を決めておこう

「地先の安全度マップ」とは？

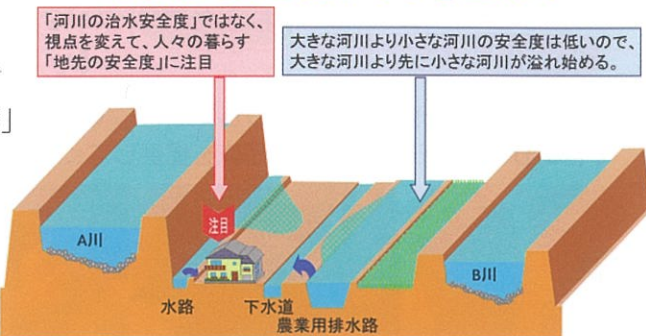

「河川の治水安全度」ではなく、視点を変えて、人々の暮らす「地先の安全度」に注目
 大きな河川より小さな河川の安全度は低いので、大きな河川より先に小さな河川が溢れ始める。

「地先の安全度マップ」で想定している雨

降雨確率	10年に一度	100年に一度	200年に一度
雨の強さ	最大50mm/h	最大109mm/h	最大131mm/h
24時間雨量	170mm/24h	529mm/24h	634mm/24h
気象予報用語	非常に激しい雨	猛烈な雨	
人の受けるイメージ	滝のように降る(ゴーゴーと降り続く)	息苦しくなるような圧迫感がある。恐怖を感じる	

・大きい河川の外水氾濫
 ・小さい河川や水路などの内水氾濫 } 「地先の安全度マップ」は全て考慮

直近では、「令和2年7月豪雨」が発生し関心は高く、コロナ禍中で限定された時間でしたが、みなさん真剣に聞き入る姿が印象的でした。

地先の安全度マップは、県のHP <<https://shiga-bousai.jp/dmap/>> で確認できます。また、説明会全般の内容は、まち協 HP <<http://notomatiky.com/>> をご覧ください。

永源寺ダムの 来て! 観て! 知って! ほしいこと!!

●洪水調節機能のあるダムとないダム

ダムはその目的により、①治水、②利水、③多目的 と大きく3つに分類されます。

また、それぞれのダムで 構造 や 操作 も異なっています。

①洪水調節を目的とするダム(治水ダム)



②利水を目的とするダム(利水ダム)

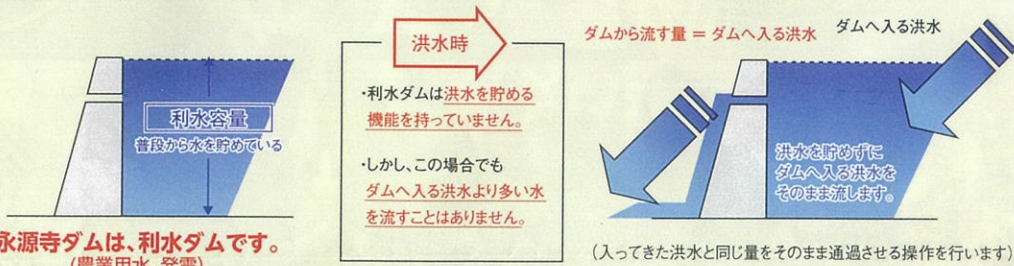

③洪水調節と利水を目的とするダム(多目的ダム)

洪水調節の機能と、上水道、工業用水、農業用水、発電用水等多様な目的を持つダム。



永源寺ダム管理支所資料より

ありがとうございます。

— 老ク連・日赤奉仕団 — やわらぎの郷公園の清掃美化

7月3日(金)早朝より、東近江市能登川地区老人クラブ連合会(北崎富三会長)の会員約140名、7月21日(火)・9月8日(火)には、東近江市能登川赤十字奉仕団(田附弘子委員長)の会員約130名による美化活動が行われました。

広い園内たくさんの雑草が成長しましたが、多数の方々のご作業で美観を保てることは利用者も嬉しい限りです。両団体では、年間を通して、地区内の各施設で同様の活動を行っております。



能登川地区老人クラブ連合会



能登川赤十字奉仕団

■コミセン講座■

シニア世代の健康づくり スクエアステップ教室



- 日時：9月1日(火) 9:30~ (全4回)
- 場所：能登川コミュニティセンター ホール
- 参加者：16名

新型コロナウイルスの影響で開講自粛していたコミセン講座も、対策をとりながらようやくスタートしました。

全員がフェイスシールドをつけ、ソーシャルディスタンスに注意しながらの運動に慣れないながらも、自粛生活で運動不足だったこともあり、良い気分転換になったようです。



能登川アリーナオープン

10月1日から運用開始



令和2年度の能登川地区自治会連合会会長に就任しております、神郷自治会長の清水秀男と申します。また、今年度の能登川地区自治会連合会の役員構成は別表のとおりでありますので、みなさまの支援・ご協力を賜りますようお願い申し上げます。

今年度は新型コロナウイルスの感染拡大が懸念されるなか、各自治会におかれましては当初計画されておりました中止または縮小して実施されるなど、大変ご苦労いただいていることと存じます。しかしながら、こうした逆境からヒントを得て、これまでの課題が見直されることもあろうかと思っております。この機会に自治会間で情報共有が進むことを期待します。

さて、能登川地区では、10月から新しいアリーナ(体育館)がオープンし、また垣見隧道も2年後の完成が待たれるなど、これからのまちづくりに広がりが見えてきているところです。



令和2年度 東近江市能登川地区自治会連合会

会長 清水秀男

《別表》 (敬称略)

役職	氏名	自治会
会長	清水秀男	神郷
副会長	里田明	山路町
副会長	田井中安行	福堂
幹事	藤野克己	垣見町
幹事	太附治樹	鉢光寺町
幹事	宮澤典久	南須田町
幹事	桐田茂	泉台
幹事	田附善章	佐生
幹事	中澤康夫	佐野
幹事	中川弘一	猪子町
幹事	脇純一	大中町
幹事	若林盛隆	新宮東
監事	川原崎弥三男	伊庭町

将来を見据えると、能登川地区はもとより、市内全体に活力を取り戻していく必要があると考えていますので、今だからできることをみなさまとともに考え、「住みよい住みたい住み続けたい」水車のまち「能登川」をスローガンに少しでも貢献できればと思います。

期中ではございますが、どうぞよろしく願いいたします。

能登川支所保健師の窓口

TEL : 42-7672

健康診査及びがん検診の追加日程（予約受付中です）

<お近くの会場>

健診日	会場	肺がん	胃がん	子宮頸がん	乳がん	大腸がん	健康診査	結核
10月27日(火)	五個荘コミュニティセンター	▼		▼	▼	▼	▼	▼
11月19日(木)	やわらぎホール	▼		▼	▼	▼	▼	▼
12月7日(月)	五個荘コミュニティセンター	■	■			■	■	■
12月17日(木)	やわらぎホール	■	■	■	■	■	■	■
12月24日(木)	やわらぎホール	■	■	■	■	■	■	■

■ 受付 9:00~11:00 ▼ 受付 13:00~14:30

- すでに予約を開始しています。お早目の予約をお願いします。
- 医療機関で受診可能な健康診査、がん検診もあります。

他の日程や会場もあります。
詳しくは、市のホームページや
お電話などでご確認ください。



※新型コロナウイルス感染症の拡大防止のため、変更や中止となる場合があります。

能登川病院



TEL 42-1333 FAX 42-6571
IP 050-5801-1333
URL: <http://notogawa-hp.siga.jp/>

小児の近視を抑制する点眼薬の取り扱いを開始！

ゲームやスマホ、タブレットの普及、また外出制限などにより今までの日常より目を使うことが多くなってきており、目の不調を来しやすくなっています。

小児においても、このような時代背景から近視の進行が早くなっている傾向があります。

シンガポール国立大学の臨床試験で近視抑制効果が証明された点眼薬があります。2020年8月から当院でもこの点眼薬の取り扱いを

開始しました。

健康保険適用外ですが、日本国内でも処方を行っている施設が増えてきています。

近視の進行を抑制するには学童期（6才～12歳頃）に抑制療法を開始する事が理想的とも言われております。

詳細については院内掲示をご覧ください、当院眼科スタッフにお気軽にお問い合わせください。

能登川地区

行事カレンダー (R2.10-11)

ホップステップのどがわ

一般社団法人
能登川地区まちづくり協議会
令和2年10月1日

能登川博物館

TEL 42-6761 FAX 42-8123 IP 050-5801-6761
<https://e-omi-muse.com/notohaku/>
開館日時 能登川図書館に同じ (p.2参照)

行 事	日 時	場 所
埋蔵文化財センター企画展 「里帰り縄文ビーナス」	~10/4(日) 10:00~18:00	能登川博物館
能登川図書館企画展 写真展 「大西暢夫の仕事-いのちとくらしをみつめて-」	10/14(水)~11/22(日) 10:00~18:00	能登川博物館
猪子山探検隊~秋を見つけよう!~ (10/18(日)10時予約受付開始)	11/8(日) 10:00~12:00	猪子山周辺
オリジナルリース創り (11/7(土)10時予約受付開始)	11/29(日) 13:30~16:00	能登川博物館

※新型コロナウイルス感染症の拡大防止のため、催し物は中止・延期になる場合があります。

埋蔵文化財センター企画展「里帰り縄文ビーナス」

会 期：9月2日(水)~10月4日(日) 10:00~18:00

場 所：能登川博物館

令和元年度に新しく指定された県史跡相谷熊原遺跡と国史跡伊庭御殿跡。国内最古級の土偶を含む両遺跡の出土品を公開します。

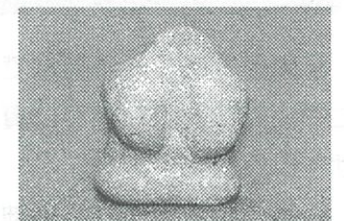

国内最古級の土偶

猪子山探検隊~秋を見つけよう!~

日 時：11月8日(日) 10:00~12:00 ※雨天中止

集 合：猪子山登山口(鳥居前) 参加費：無料

定 員：10名程度

持ち物：採集用ビニール袋、軍手、よごれてもいい服・靴

猪子山で落ち葉や木の実を使った自然の遊びを体験しましょう。



活動の様子

オリジナルリース創り

日 時：11月29日(日) 13:30~16:00

集 合：能登川博物館 定 員：15名 参加費：300円(実費)

持ち物：花切バサミ、軍手、持ち帰り用の袋や箱

木の実や綿、蔓などを用いてあなただけのリースを創ります。

蔓や実を取りに行くため、車でご参加ください。

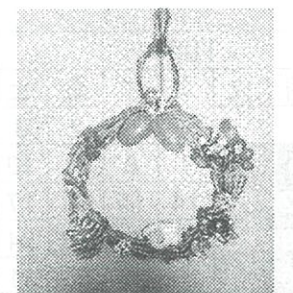

リース

行事	日時	場所
ライブラリーシアター 大人向け『山椒大夫』(124分) 監督/溝口健二 出演/田中絹代 他	10/11(日)	14:00~ 集会ホール
子ども向け『ジャック・デュケノワのなかよしおばけ/おばけ砂漠へいく』(47分)	10/25(日)	
大人向け『ミセス・ダウト』(127分)《字幕》 監督/クリス・コロンバス 出演/ロビン・ウィリアムズ 他	11/ 8(日)	
子ども向け『スヌーピーは名探偵』(25分)	11/22(日)	
おはなしタイム	10月: 3(土), 10(土), 17(土), 24(土), 31(土) 11月: 7(土), 14(土), 21(土), 28(土)	14:30~ はだしのコーナー
写真展「大西暢夫の仕事 ~いのちとくらしをみつめて~」	10/14(水)~ 11/22(日)	ギャラリー

※新型コロナウイルスの感染を防ぐため、催し物は休止になる場合があります。ご了承ください。

おおにしのおお 写真展「大西暢夫の仕事~いのちとくらしをみつめて~」

写真家であり映画監督でもある大西暢夫さんは、様々なテーマについてひとりひとりに真摯に向き合い、終わりのない取材を続けておられます。

今回の写真展では、精神病棟に長期入院する人たちを撮影した『ひとりひとりの人』(精神看護出版)、滋賀県長浜市で養蚕にたずさわる人々と、その繭が生糸や真綿に姿を変える様子を追った『お蚕さんから糸と綿と』(アリス館)の2冊の本を中心に展示いたします。その他、ダムに沈む村や、全国で活躍する様々な分野の職人など、これまで大西さんが取材して来られた仕事を紹介します。

【写真展会期 10月14日(水)~11月22日(日)】



真綿の引き伸ばし作業

10月							11月						
日	月	火	水	木	金	土	日	月	火	水	木	金	土
				1	2	3	1	2	3	4	5	6	7
4	5	6	7	8	9	10	8	9	10	11	12	13	14
11	12	13	14	15	16	17	15	16	17	18	19	20	21
18	19	20	21	22	23	24	22	23	24	25	26	27	28
25	26	27	28	29	30	31	29	30					

11月23日(月)~11月27日(金)は蔵書点検のため休館いたします

開館時間: 10:00~18:00、■は休館日 ■は館内整理日(休館日)

2020年10月・11月 移動図書館運行予定表

停留所	巡回日	停留時間
能登川病院	10/15(木)	15:00~15:20
つくし児童館	11/12(木)	15:30~16:00
能登川東こどもの家		16:20~16:50

※天候等により巡回日変更になる場合があります

行事予定	日時	場所
菊花展	10/26(月)~11/ 3(火・祝)	能登川コミュニティセンター
作品展示	10/31(土) 9:00~16:00 11/ 1(日) 9:00~15:00	
将棋大会	10/31(土) 9:30~16:00 ※申込要	やわらぎホール
囲碁大会	10/31(土) 9:30~16:00 ※申込要	
歴史講話	10/31(土) 10:00~11:30	能登川コミュニティセンター

☆能登川地区文化協会 体験教室☆

【生命の貯蓄体操】源気サークル

☆全身の関節を伸ばす呼吸法と号令による体操で、免疫力を強化し、血流を改善します。

日時: 11/20(金) 9:30~11:30

参加費: 無料

持ち物: タオル・お茶・体操のできる服装

申込み: 能登川コミュニティセンター TEL: 42-3200



※新型コロナウイルス感染症の拡大防止のため、変更や中止となる場合があります。



NPO法人 能登川総合スポーツクラブ

山路町 2225(能登川アリーナ内)
TEL : 42-8400
I P : 050-5802-8591

行事	日時	場所
グラウンドゴルフペア大会(会員のみ)	10/ 7(水)、11/11(水)	ふれあい運動公園 グラウンドゴルフ場 (栗見新田町)
グラウンドゴルフ月例会(会員のみ)	10/24(土)、11/21(土)	
グラウンドゴルフ滋賀報知新聞社杯 (東近江市在住・在勤及び会員対象)	注: 日程を変更しました 10/30(金)	
グラウンドゴルフのとがわ杯 (会員外も対象)	11/27(金)	

お知らせ

★クラブ事務所は 10/1(木) <能登川アリーナ> に引っ越しました★

新住所 東近江市山路町 2225 番地(能登川アリーナ内)

↳ <旧住所 東近江市山路町 600 番地(能登川スポーツセンター内)>

※ 電話番号については、変更ありません(右上掲載とおりです)



♪♪ 活動拠点も新しい体育館<能登川アリーナ>に移行 ♪♪

各教室1回体験無料です! この機会に<能登川アリーナ>に足を運んでみてください

～病院ボランティア募集～

病院周囲の除草・施肥・樹木の剪定・ガラス拭き等の活動を行います。
ご都合の良い日にご参加ください。<いずれも午前10時～11時・雨天中止>

Table with 4 columns of dates: 10月10日(土), 10月17日(土), 10月24日(土), 10月29日(木); 11月7日(土), 11月14日(土), 11月21日(土), 11月26日(木); 12月5日(土), 12月12日(土), 12月19日(土), 12月24日(木)

※作業用具・帽子・ビブス等の活動に必要なものは、会でご用意しております。
作業ができる服装でお越しください。不明な点は、下記までお問合せください。



◆能登川病院からのお知らせ

10月1日より胃がん検診で内視鏡検査(胃カメラ)の予約受付を開始します。
市の検診での内視鏡検査を受けたい方は以下をお読みください。

胃内視鏡検査は、食道・胃・十二指腸の粘膜の表面を直接観察できるため、凹凸のない病変も見つけることができます。

- 対象者 50歳以上の人(昭和46年3月31日以前生)
●自己負担金 3,000円
●健診の内容 胃内視鏡検診(胃カメラ)
●注意事項



- ・2年に1回の検診です
・お薬手帳を持っている人は、検査当日持参してください。
・指定医療機関(能登川病院)へ予約をした後、保健センター又は支所(保健師の窓口)へ連絡してください。受診票等を送付致します。
・今年度、内視鏡検査を受診された人は、翌年度の胃がん健診(胃部X線・胃内視鏡)は受診できません。
・ピロリ菌を除去された人は主治医にご相談ください。
※対象年齢は令和3年3月31日が基準となります。

<<お申込み>>東近江市立能登川病院 電話:0748-42-6190(月～金 13:00～16:00)
・東近江市内で他に検査を行っている医療機関があります。
・令和2年度「東近江市健康ガイドブック」10ページを参照ください。

*医療スタッフ募集 詳しくは病院総務課<IP電話:050-5801-1333>

入会や活動日等のお問い合わせ:能登川病院をよくする会事務局 IP電話 050-5802-2793
〒521-1205 東近江市光光寺町2番地 能登川コミュニティセンター(一般社団法人能登川地区まちづくり協議会内)

★裏面の能登川病院外来診療表は令和2年9月1日現在です。(変更の場合はご容赦ください。)

新型コロナウイルス感染症に関連して、感染した人やその家族、治療に当たった医療機関関係者などに対し、不当な差別・偏見・いじめなどがあってはなりません。不確かな情報に惑わされて、人権侵害につながることをないよう、国・県の提供している正しい情報に基づき冷静に行動してください。(市HP)

◎午前診療 受付8:00～11:30 診察9:00～
※初診受付 8:30～総合受付にて

★は女性医師

Main outpatient schedule table with columns for days of the week and various medical departments like Internal Medicine, Pediatrics, etc.

※1吉田医師のみ予約優先制

◎午後診療 受付8:00～15:00 診察13:30～

Afternoon outpatient schedule table with columns for days of the week and various medical departments.

◆診療日程は医師の都合や緊急の処置などで急に変更される場合がありますのでご了承ください。