

# まちの情報紙 ホップ♪ステップ♪のとがわ

一般社団法人 能登川地区まちづくり協議会

## 東近江市能登川アリーナ竣工式&オープニングセレモニー

日 時：9月26日(土) 10:00～



式後のセレモニーでは、ストリートダンスショーに続き、スペシャルスポーツ対談が行われました。  
 ゲスト：山中慎介氏（元WBC世界ボクシングバンタム級チャンピオン）  
 末續慎吾氏（陸上北京オリンピック銀メダリスト）



NO. 82

発行日：令和2年12月1日  
 発行：一般社団法人 能登川地区まちづくり協議会 広報事業部  
 〒521-1205 東近江市光寺町262番地 能登川コミュニティセンター内  
 電話 050-5802-2793 (平日のみ) FAX：0748-42-1556  
 E-mail：notomatikyo@e-omi.ne.jp http://notomatikyo.com/

### 能登川のむかし話

栗見出在家の 婆ヶ淵のいわれ

【シリーズ19】

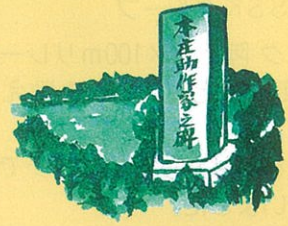

むかし、本庄村の郷土に本庄助作という人がいました。愛知川の下流にできた三角州を自分の所有地と主張して、周囲のお百姓と話し合いがつかず、裁判になりましたが、この助作さんは負けてしまいました。助作さんは切腹して果てました。それを聞いた助作さんのお母さんはなげき悲しみ、淵に身を投げて死んでしまいました。そこは婆ヶ淵といわれるようになり、村の人は気味悪がってよりつかなくなりました。

ある日、この地を通った彦根の殿様は、その土地の広さを目を止められ、自分の家来の西村助之丞を開発奉行としてつかわし、出在家村を新しく作らせ、周囲の村の人々を四十二軒入植させました。それは文化三年（一八〇六）のことだそうです。現在、出在家は九十八軒に増えました。婆ヶ淵も時代が移り、農地となつて、供養碑だけが残っています。

出典：「能登川のむかし話」 昭和55年能登川町教育委員会

### 「能登川のむかし話」を検証 ～ふれあい運動公園(栗見新田町)へ行ってきました～

本庄助作さんの供養碑は、琵琶湖にほど近い愛知川河川敷にあるスポーツ施設「ふれあい運動公園」の一角にありました。ソフトボールやサッカー、グラウンドゴルフなどができる広い敷地の片隅で、訪れる人々を見守るように立っています。



碑の裏側には、「土地基盤整備工事之為是を記す 昭和49年2月」と彫られているので、碑の建立はむかし話よりずいぶん新しいようです。しかし、本庄助作さんの魂を鎮める祈りは時代を経ても変わらないものだと感じました。

(広報部：K&I)

### 地域のイベント

※都合により変更・中止場合があります。

#### 能登川コミュニティセンター

#### 能登川地区子ども芸術展

時 12月4日(金)～6日(日) 9:00～17:00 (12月4日は20:00まで)

〈作品参加〉  
 能登川中学校・能登川東小学校・能登川西小学校・能登川南小学校・能登川北小学校  
 ちどり幼児園・能登川あおぞら幼児園・能登川にじいろ幼児園・八宮こども園  
 そらの鳥こども園・能登川東こどもの家・能登川北こどもの家  
 能登川地区子ども会指導者連絡協議会

主 関 能登川地区子ども芸術展実行委員会  
 (事務局：コミセン)

TEL 0748-42-3200 IP 050-5801-3200

公益財団法人 五峰興風会



子ども芸術展(昨年度)

#### やわらぎホール

#### 小学生かるた大会

時 1月23日(土) 13:00～

対 能登川地区の小学6年生 2人1組

¥ 無料

目 学区地域教育協議会

場 能登川コミュニティセンター

TEL 0748-42-3200 IP 050-5801-3200



小学生かるた大会(昨年度)

※記号の説明：日=日時 対=対象 ¥=費用 目=主催 場=協賛 場=お問い合わせ

### 第17回 Lighting Bell in NOTOGAWA



コロナ禍中のため、12月の林中央公園での恒例イベントは中止となりました。代わりに能登川地区のご家庭に無償でイルミ球を貸出しました。下記の日時に一斉に点灯します。

一斉点灯：12月20日(日) 18:00



今年の年末年始は、能登川地区各所で、いつも以上のイルミネーションが見られることでしょう。

お詫び：多数のお申込みのため、ご希望に添えないご家庭がありましたことお詫び申し上げます。

# 仲間づくり絆づくり 学校で防災学習

— 能登川東小学校6年生(73名)のスクールステイ —

■日時：10月9日(金)～10日(土)  
 ■協力：(一社)能登川地区まちづくり協議会 安全・安心事業部

## <学習内容>

1. コロナ禍中の避難のポイントを聴く。
2. 段ボール畳40セットを利用し、間仕切り設置の仕方と避難所づくりを体験。
3. 非常時に役立つもの・ことづくり体験(新聞スリッパ、ロープワーク、担架・AED体験、懐中電灯ランプなど)
4. 非常食体験  
 夕食：県立彦根工業高校生と協働で制作された災害用かまどベンチを使って湯を沸かし、<sup>7分</sup>α米とレトルトカレーを食べる。
5. 寝室づくり  
 2～3階の教室使用(1室5～6名)、間隔を保ち、段ボール畳を使い寝床を作る。
6. グループごとに「スクールステイのしおり」にまとめ発表し、最後に学習の講評を聴く。
7. 就寝前 学校ナイトウォーク  
 あいにく雨天の為、校内で先生による「怪談話」と「映画鑑賞」を行う。



2日目はパンの缶詰の朝食後、Tシャツづくり体験をし、「終わりの会」で締めくくりました。



6年生は、9月には歴史を踏まえた防災関連授業も受けました。

- 東小学校区の成り立ち(鈴鹿山脈と扇状地・愛知川の流れの変遷)
- 洪水の歴史(明治4年の古地図から観る愛知川と洪水)
- 今考えられる災害(水害とダム・活断層と地震)

■講師：(一社)能登川地区まちづくり協議会 ふるさと散歩道事業部

## — 地域の課題解決に向け意見交換し、住みよいまちづくりを推進する — 能登川地区まちづくり懇談会 <主テーマ：防災について>



■日時：10月9日(金) 16:15～18:00  
 ■場所：やわらぎホール

### <出席者>

小椋市長・南川副市長・懇談内容に係る担当部長・能登川支所長・能登川支所職員等19名  
 自治会連合会役員・まちづくり協議会役員等19名

### <内容>

- (1) 防災マップについて
  - ① 自治会長としての避難誘導の要点とその仕方
  - ② 避難所開設のタイミングと自治会長への周知方法
  - ③ 防災マップ更新に伴う避難誘導、避難所開設について
- (2) 防災情報について
  - ① 戸別受信機(右:写真)設置率100%に向けた取組み
  - ② 戸別受信機以外の情報伝達方法
- (3) 河川愛護事業について
  - ① 大雨時の冠水や浸水防止のための防災としての河川清掃の考え
  - ② 河川清掃作業の県事業以外の支援

以上のような件について意見が出され、市の取組みや、説明が行われました。まちづくり懇談会は、市内14地区で開催されています。



## 能登川アリーナ竣工記念事業 ～トップアスリートに学ぶ～「スポーツ教室」

■日時：9月26日(土) 14:00～15:30  
 ■場所：東近江市能登川アリーナ  
 ■参加者：小学生～中学生 43名  
 ■主催：能登川地区スポーツ協会  
 ■後援：(一社)能登川地区まちづくり協議会 SPキムラSSKグループ



江里口さん

ロンドンオリンピック 陸上 4×100mリレー出場の江里口 匡史さんに「走ること」の基本を教えてもらいました。

子どもたちは、竣工したばかりのアリーナで元気に体を動かしていました。

教室の最後には、江里口さんと競走し、世界の舞台で活躍されたトップアスリートの速さを体感しました。



## 栗見プロジェクト

## 琵琶湖岸復活大作戦

～美しい琵琶湖岸を!!～



■日時：10月20日(火) 8:30～11:30

■場所：栗見出在家町地先

■主催：栗見プロジェクト 東近江市

■協力：栗見出在家町自治会・栗見新田町自治会 (一社)能登川地区まちづくり協議会

湖岸景観の美化と自然環境の保全を目的とした流木とごみ拾いを今年も実施しました。



## 第62回 能登川地区文化祭

■日時：10月26日(月)～11月3日(火・祝) 菊花展  
 10月31日(土)・11月1日(日) 作品展示・歴史講話・囲碁大会・将棋大会  
 ■場所：能登川コミュニティセンター、やわらぎホール  
 ■来場者：延700人 ■作品数：約1,000点  
 ■主催：能登川地区文化祭実行委員会(事務局:コミセン)

コロナ禍で縮小しての開催となりました。

感染対策に皆さまのご協力をいただき、ありがとうございました。



自治会パネル展



青少年の主張展



将棋大会



歴史講話



菊花展



作品展示



階段アート



感染対策

「能登川病院をよくする会」ニュース 第40号 発行：能登川病院をよくする会

■ 地域医療を担う東近江市立能登川病院 上半期(4月～9月)診療実績

	外来診察患者 延人数(人)	外来診察 実人数(人)	救急搬送台数 (台)	入院患者 延人数(人)	入院患者 実人数(人)
2020.4～9	25,878	18,483	179	9,092	1,125
2019.4～9	28,145	19,551	276	12,654	1,069
前年比(%)	91.9	94.5	64.9	71.9	105.2
参考：2018年同期	25,467	17,616	203	13,005	1,015
参考：2017年同期	26,601	18,050	244	12,775	1,168
参考：2016年同期	24,632	16,712	229	10,917	991

<参考：2015年(平成27年)4月～医療法人社団昂会が運営>

※新型コロナウイルス感染拡大防止のため、受診控えが観えます。能登川病院では出入口を1カ所に限定し、来院の方全員に健康チェック(検温、問診)・マスク着用確認・手指消毒を実施しています。37.5度以上熱があったり、コロナが疑わしい方は院内に入らず、発熱外来を受診してもらっています。

■ 「能登川病院をよくする会」上半期(4月～9月)活動実績

☆会話チーム：入院患者さんへのリハビリ補助 ☆美化・植栽チーム：外周を美化・整備する

チーム別	活動内容/月別	R2.4	R2.5	R2.6	R2.7	R2.8	R2.9	計
会話チーム	活動日数(日)	新型コロナウイルス感染防止のため、活動休止中						
	延人数(人)	新型コロナウイルス感染防止のため、活動休止中						
美化・植栽チーム	活動日数(日)	4	3	4	2	3	4	20
	延人数(人)	22	16	36	13	18	22	127

\*備考：美化・植栽チーム：5月は雨天のため1日、7月は2日、8月は1日の作業中止

\*美化・植栽チームの活動風景(下：写真)と緑で統一されたユニフォーム(右)

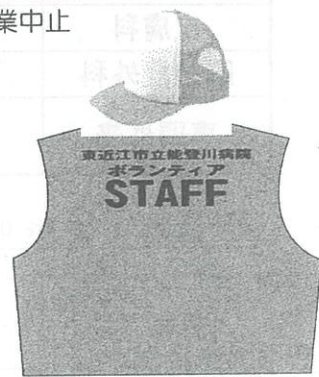

\*一緒にボランティア活動  
をしませんか!!

医療スタッフ募集  
詳しくは病院総務課  
<IP電話>  
050-5801-1333

お問い合わせ：能登川病院をよくする会・事務局 IP電話 050-5802-2793

〒521-1205 東近江市鉢光寺町262番地 能登川コミュニティセンター<(一社)能登川地区まちづくり協議会内>

★裏面の能登川病院外来診療表は11月1日現在です。(変更の場合はご容赦ください。)

◎午前診療  
受付 8:00～11:30 診察 9:00～  
※初診受付 8:30～総合受付にて

★は女性医師

		月	火	水	木	金	土
内科	1診	中條 忍	河北 誠三郎	寺島 智也 (脳神経内科)	日野 智博 (循環器内科)	中條 忍	
	2診	服部 智仁 (糖尿病・内分泌) <予約制>	★高島 満里子	菅谷 武史	茂森 賢太	松村 晋矢	(第1.2.4.5)菅谷 武史 (第3) 非常勤医師
	3診	青古 裕太 (循環器内科)	重盛 融	木村 昌弘 (循環器内科)	★市川 麻理	河原 真大 (血液内科)	【完全予約制】 (第2.4)寺島 智也 (脳神経内科)
	4診					★大岡 彰/御園生 昌史 (呼吸器内科) <交替制>	
総合診療		★竹上 菜耶 (糖尿病・内分泌) <予約制>	佐々木 禎治 (脳神経内科) 診察 10:00～	高本 尚慶 (循環器内科)	大坂 芳夫	杉山 誠治 (脳神経内科)	
小児科 電話受付 8:30～11:00	1診	★森 麻美	★森 麻美	★家原 知子	森元 英周	辻井 久	
	2診	★石川 依子 診察 9:30～	辻井 久	★石川 依子 診察 9:30～ <予約制>	★森 麻美	★石川 依子 診察 9:30～	
整形外科				西村 嘉洋			
外科		長谷川 均	(第1.5)★伊藤 文 (第3) 油木 純一 (第2.4) 長谷川 均	★伊藤 文	三宅 亨	(第1) 谷 眞至 (第2.4) 長谷川 均 (第3.5)★伊藤 文	
泌尿器科			岡田 裕作		永澤 誠之		
眼科	1診	吉田 祐介 <完全予約制>	野口 敦司	(第1.3) 米田 一仁 (第2.4.5) 吉田 祐介 <完全予約制>	田寺 正樹	(第1) 荒木 美治 (第2.3.4.5)野口 敦司	常勤※1/非常勤医師 <交替制>
	2診	★富田 有佳	織谷 康之	一尾 享史	岩崎 圭亮	南 毅	
形成外科			荒川 篤宏				
耳鼻いんこう科						★勝見 彰子 診察10:00から	
皮膚科			★人見 千美			★人見 千美	
脳神経外科							(第1.3.5)新田直樹
専門外来							【完全予約制】 (第2.4)人見 英司 (下肢静脈瘤外来)

※1吉田医師のみ予約優先制

◎午後診療 受付8:00～15:00 診察13:30～

		月	火	水	木	金	土
内科 <予約制>	1診			寺島 智也 (脳神経内科)	竹内 孝幸 (肝臓クリニック)		
	2診		萩原 恭史		河北 誠三郎		
	3診			竹内 孝幸 (肝臓クリニック)		竹内 孝幸 (肝臓クリニック)	
ワクチン<予約制>				河北 誠三郎		河北 誠三郎	
総合診療			佐々木 禎治 (脳神経内科)		大坂 芳夫		
眼科 <予約制>	1診	吉田 祐介 <完全予約制>	野口 敦司	吉田 祐介 <完全予約制>	田寺 正樹	(第2.3.4.5) 野口 敦司	
	2診	★富田 有佳	田寺 正樹	野口 敦司	(第1.3.4.5) 岩崎 圭亮	(第1) 南 毅 (第2.3.4.5)田寺 正樹	
呼吸器内科			仲川 宏昭				
形成外科						荒川 篤宏	
耳鼻いんこう科		★竹村 晃世 診察14:00～					
小児科	ワクチン<予約制> 13:30～	★石川 依子	辻井 久	辻井 久/★石川 依子 <交替制>	辻井 久/★森 麻美 <交替制>	★石川 依子	
	一般診療 14:30～	★石川 依子	辻井 久	辻井 久	辻井 久/★森 麻美 <交替制>	辻井 久	
	予約外来	★森 麻美 (小児内分泌)	(第2)★森 麻美 (小児内分泌)	★石川 依子 (小児発達)	(第2) 澤井 俊宏 (小児腎臓)	★石川 依子 (小児発達)	

◆診療日程は医師の都合や緊急の処置などで急に変更される場合がありますのでご了承ください。

# 能登川支所保健師の窓口

TEL : 42-7672

## ちょっときてえな講座のお知らせ

生涯にわたり元気でいきいき過ごせるよう、専門職が講師となり、地域に出向き皆さんの健康づくりをお手伝いさせていただきます！



講座名	内容
子どもの心と体の成長・発達による食事とは	乳幼児期の食事について、発達段階にあわせた食事形態や「楽しい」食のための工夫についてお話しします。
めざそう すこやか親子	思春期、妊娠期の健康づくりの大切さ、子どもの成長発達の特徴を学んで育児力をつけましょう
延ばそう 健康寿命～高齢者の健康づくりと介護予防～	住み慣れた地域で健康に暮らし続けるために必要な知識等をわかりやすく、楽しくお伝えします。テーマにより、栄養士、運動指導士、保健師等の講師がお話しします。
こころの健康づくり～気になる睡眠の悩み～	うつ病の初期には不眠などの症状が出現することが多いなど、「睡眠」と「こころの健康」は密接な関係があります。心地よい睡眠のために工夫点等、健康推進員による寸劇でわかりやすくお伝えします。
タバコがおよぼす健康被害	タバコによる健康被害や病気との関係について、健康推進員がスライドを使ってわかりやすくお伝えします。

# 能登川病院



TEL 42-1333 FAX 42-6571  
 IP 050-5801-1333  
 URL: <http://notogawa-hp.siga.jp/>

## 内科 向井啓起医師が赴任されました！

(向井医師からの挨拶文)

本年10月から近江八幡市立総合医療センターより新しく赴任してきました向井と申します。

現在は後期研修医2年目で、消化器内科を専攻しております。

京都府立医科大学を卒業してからこの滋賀で働き始めて早4年が経ちますが、美しい自然環境と温かな住民の方々に触れながら、日々充実した診療ライフを送らせていただいております。

学生時代は剣道や演劇に明け暮れておりました。近頃は診療に没入するあまり身体が鈍って

しまったため、どこか竹刀を振ることのできる場所や相手はいないかとうずうずしております。

当院では広く一般内科診療に従事しており、土曜午前外来を担当しております。もちろん、消化器にまつわるご相談も承っておりますので、遠慮なくご相談ください。

半年間と短い期間ではありますが、能登川の住民の方々に少しでもお役に立てるよう精進していく所存ですので、何卒よろしくお願い致します。

# 能登川地区

# 行事カレンダー (R2.12-R3.1)

ホップステップのどがわ

一般社団法人  
能登川地区まちづくり協議会  
令和2年12月1日

## 能登川博物館

TEL 42-6761 FAX 42-8123 IP 050-5801-6761  
<https://e-omi-muse.com/notohaku/>  
 開館日時 能登川図書館に同じ (p.2参照)

行事	日時	場所
能登川南小学校成果展	12/2(水)～12/13(日) 10:00～18:00	能登川博物館
第136回企画展「ガリ版今昔ものがたり」	12/23(水)～2/14(日) 10:00～18:00	能登川博物館

※新型コロナウイルス感染症の拡大防止のため、催し物は中止・延期になる場合があります。

### 能登川南小学校成果展

会期：12月2日(水)～12月13日(日) 10:00～18:00  
 場所：能登川博物館展示室

能登川南小学校5・6年生が、総合的な学習で取り組んだ「地域の水環境学習」「ふるさと能登川大発見」の成果を展示します。力作をぜひご覧ください。

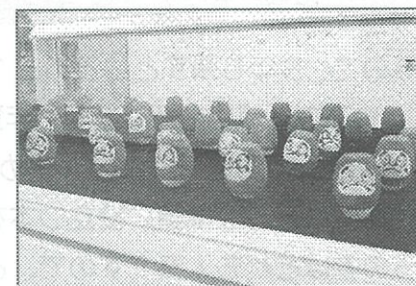

昨年の展示風景

### 第136回企画展「ガリ版今昔ものがたり」

日時：12月23日(水)～2月14日(日) 10:00～18:00  
 場所：能登川博物館展示室

トーマス・エジソンのミメオグラフの理論をもとに、東近江市出身の堀井新治郎父子が発明した、謄写式印刷機「ガリ版」。その歴史と新たな可能性を紹介します。

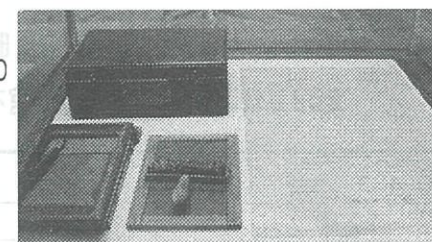

堀井謄写版1号機と謄写版原紙  
ガリ版伝承館蔵

行 事	日 時	場 所
大人向け『永遠の人』(107分) 監督/木下恵介 出演/高峰秀子 他	12/13(日)	14:00~ 集会ホール
子ども向け『ピーターラビットのなかまたち/ ひげのサムエルのおはなし』(28分)	12/27(日)	
大人向け『サタデー・ナイト・フィーバー』 (118分)《字幕》 監督/ジョン・パダム 出演/ジョン・トラボルタ 他	1/10(日)	
子ども向け『「きつねの子」シリーズ/ きいろいばけつ』(45分)	1/24(日)	
定員 : 各 15名		
おはなしタイム	12月 : 5(土), 12(土), 19(土), 26(土) 1月 : 9(土), 16(土), 23(土), 30(土)	14:30~ はだしの コーナー

※新型コロナウイルスの感染を防ぐため、催し物は休止になる場合があります。  
ご了承ください。

## クリスマス & 年末年始の準備は図書館で!

早いもので、今年も残すところあと1か月。クリスマスや年末年始の準備など、この時期はイベントも多く、やることが目白押しです。年賀状に大掃除、年越しそばやおせち料理……直前になって慌てないためにも、早めの準備がおすすめです。

図書館では、そんな準備に役立つ本を数多く取り揃えております。これらの本はどれも人気ですので、どうぞお早めに図書館へおこしください。

また、児童コーナーには、クリスマス絵本を集めた特設コーナーも設置しています。親子でぜひご覧ください。



新年は1月6日(水) 10時から開館します。

2021年も能登川図書館をどうぞよろしくお願いたします。

12月						
日	月	火	水	木	金	土
		1	2	3	4	5
6	7	8	9	10	11	12
13	14	15	16	17	18	19
20	21	22	23	24	25	26
27	28	29	30	31		

1月						
日	月	火	水	木	金	土
					1	2
3	4	5	6	7	8	9
10	11	12	13	14	15	16
17	18	19	20	21	22	23
24	25	26	27	28	29	30
31						

2020年12月・2021年1月  
移動図書館運行予定表

停留所	巡回日	停留時間
能登川病院		15:00~15:20
つくし児童館	12/ 3(木)	15:30~16:00
能登川東 こどもの家	1/21(木)	16:20~16:50

※天候等により巡回日が変更になる場合があります

開館時間 : 10:00~18:00。■は休館日、□は館内整理日(休館日)

## ☆☆地域のイベント☆☆

行 事	日 時	場 所
能登川地区子ども芸術展 *能登川地区のこども園・幼稚園 小学校・中学校・東こどもの家 北こどもの家・地区子ども会の 絵画・書・立体作品を展示します。	12/ 4(金) 9:00~20:00 / 5(土) 9:00~17:00 / 6(日) 9:00~17:00	能登川コミュニティセンター ホール *ご来場の際は、マスクの着用・手 指消毒・検温・名簿の提出などご 協力をお願いします。

## ☆能登川地区文化協会 体験教室☆

### 【生命の貯蓄体操】源気サークル

☆全身の関節を伸ばす呼吸法と号令による体操で、免疫力を強化し、血流を改善します。

日 時 : 1/29(金) 9:30~11:30

参加費 : 無料

持ち物 : タオル・お茶・体操のできる服装

申込み : 能登川コミュニティセンター TEL: 42-3200



※新型コロナウイルス感染症の拡大防止のため、変更や中止となる場合があります。



## NPO法人 能登川総合スポーツクラブ

山路町 2225(能登川アリーナ内)  
TEL : 42-8400  
I P : 050-8035-8591

行 事	日 時	場 所
グラウンドゴルフペア大会(会員のみ)	12/ 2(水)、 1/20(水)	ふれあい運動公園 グラウンドゴルフ場 (栗見新田町)
グラウンドゴルフ月例会(会員のみ)	12/19(土)、 1/16(土)	
グラウンドゴルフ冬季大会(会員のみ)	12/11(金)	
グラウンドゴルフ新春初打大会 (会員のみ)	1/ 8(金)	

※新型コロナウイルス感染症の拡大防止のため、変更や中止となる場合があります。

## お知らせ

当スポーツクラブは、年度途中いつからでも気軽に参加していただけます!  
新しいアリーナで バドミントン・ピンポン・ビリヤード・スノック・ネットボールなど  
10/1 から楽しく活動しています♪



★お問い合わせ先★ 新クラブ事務所  
東近江市山路町2225番地(能登川アリーナ内) >

⇔ 『NPO法人 能登川総合スポーツクラブ』まで

