

一般社団法人 能登川地区まちづくり協議会

**能登川再発見**

**能登川で出会う  
美しい風景**

私たちのまちに広がる  
清らかな水辺の景観  
真夏の日差しに輝く水面は  
しばし暑さを忘れさせてくれます…



水辺の景観  
(伊庭町)

湖岸のサギ  
(栗見出在家町)

提供：隼光寺町老人クラブフォト同好会

～ 能登川中学校生徒会美化活動 ～  
**フラ輪ープロジェクト**  
＜ 花でつながる地域の輪 ＞

梅雨のさなか、能登川中学校生徒会25名が教職員4名とともにフラワーポット34基に、暑さに強いメランポジウムとポーチュラカを植えました。  
秋の植替え時期まで、継続して水遣りに努めます。  
残念ながら、能登川南小学校の児童たちは雨のため参加を取りやめました。



■日時：6月11日(木) ■場所：JR 能登川駅西口・東口  
■協力：(一社)能登川地区まちづくり協議会環境事業部・地元有志・東近江市能登川支所

発行日：令和2年8月1日  
発行：一般社団法人 能登川地区まちづくり協議会 広報事業部  
〒521-1205 東近江市隼光寺町262番地 能登川コミュニティセンター内  
電話 050-5802-2793 (平日のみ) FAX：0748-42-1556  
E-mail：notomatikyo@e-omi.ne.jp http://notomatikyo.com/

**能登川のむかし話** (シリーズ17)

**神郷七本杉と乎加神社縁起**

むかし、和神山の山麓に、大和国から移り住んだという太丸という人がいました。妻との間に七人の子どもがあり、貧しいながらも仏心篤く、心安らかに暮らしていました。

ところが、ある夜、たくさんの童子を連れて美しい女の人が訪れ、一夜の宿を乞われたのです。

「もし、一夜の宿をお願いすることができたら、あなた方の七人の子供さんより七代の富貴を約束いたします。私があなたの方のところに来ましたのは、日頃の行いに感謝したからです」と申されました。太丸は、雨もりがするほどの貧しい家に住んでいたのですが、女の人と童子たちを丁寧に家に招き入れ、夫婦してもてなしました。

ところが、夜明け前、その女客は小さな白蛇に姿をかえ、太丸さんの童子とともに消えてしまわれたのです。夢のような一夜が過ぎ、よく朝、外に出てみると、いつの間にか、家の前に七本の杉の木が生い茂っていました。



やがて、七人の子どもたちは成長し、白蛇の言葉とおりに兄弟仲よく、両親を大切に、家ほとんどん栄えて行きました。そして、この地の長者になり、人々から太丸長者と呼ばれるようになりまし。子どもたちはみなで力を合せて、この地に社を建て、この霊神をおまつりました。記念の七本の杉は、この社の前に二本、藤の木馬場に二本、梨間に二本、神郷北出口の山麓に一本と分けて植えられました。

現在では、太丸長者の七人の子どもたちが建立したと言われる乎加神社の境内に、七本杉の切りかぶが、一カ所残っているのみです。



出典：「能登川のむかし話」 昭和55年能登川町教育委員会

**「能登川のむかし話」を検証** ～ 乎加神社に行ってきました～

国の登録文化財である社殿は、約3,300坪の樹木に囲まれた広い境内にあって、明治22年に伊勢神宮から移築された本殿は、りっぱな素晴らしい建物です。

神社の手入れをされている人に、むかし話の七本杉の切り株についてお聞きしたところ、「現在、杉の木は4本あるが、昔の切り株らしいものはない。」ということでした。

(広報部：K&I)



あなたの歌や踊り、趣味の作品をこの機会に披露してみませんか？

**参加者募集**

**第62回 能登川地区文化祭**

日時：10月31日(土)～11月1日(日)  
場所：能登川コミュニティセンター  
主催：能登川地区文化祭実行委員会



**芸能発表の部**

- 日時：11月1日(日) 午後
- \*出演料無料
- お一人(団体)5分程度
- 打合せ・リハーサルに参加できること



**作品展示の部**

- 日時：10月31日(土) 9:00～17:00
- 11月1日(日) 9:00～16:00
- \*出展料無料
- 展示スペースの都合により、大きすぎるものはお断り、または点数を減らしてもらいます。

- 申込期間：8月3日(月)～21日(金) 9:00～17:00 (土日祝可 電話不可)
- 申込方法：コミセン窓口にて所定の申込書に必要事項をご記入ください。

※都合により、変更・中止の場合もあります。

**イベント中止のお知らせ**

新型コロナウイルス感染症拡大防止のため、下記のイベントは中止となりました。

- 第57回能登川地区市民運動会 (10月4日)
- 第28回能登川ふれあいフェア2020 (10月18日)

# 一般社団法人能登川地区まちづくり協議会 令和2年度 定時総会

5月23日(土)、令和2年度定時総会を能登川コミュニティセンターで開催する予定でしたが、新型コロナウイルス感染症拡大防止のため、書面議決で行いました。

令和元年度事業報告・決算報告、令和2年度事業計画(案)・予算(案)、理事の改選(案)の各議案は全て承認されました。

年が変わって発生した、新型コロナウイルス感染症拡大防止のため、事業の幾多が中止や延期に追い込まれました。そのため、いずれの部門でも不満足な形で年度を終えたことは残念な結果となりました。

しかしながら、新型コロナウイルス感染症拡大防止のため、活動が限定的になっている現状から、当初の計画にとらわれず、「新しい生活様式」の中で、どのような活動ができるのかを模索していくことも必要かと考えます。

主な内容は次の通りです。

## 令和元年度事業報告

### まちづくり部門

- JR 能登川駅開業130周年を記念して、一日駅長就任式典や記念式典及び講演会を開催、自治会ははじめ、各団体のご支援を受け、駅前整備の署名活動も並行して行いました。
- 「能楽を楽しむ 能装束と着付実演と能『狸々』」公演で能登川中学校3年生、「音楽鑑賞会 びわ湖ホール声楽アンサンブル『泣いた赤鬼』」公演で地区の4小学校6年生を招待するとともに、一般の方がたにも楽しんでいただきました。
- 自治会ごとの懇談会「まちづくりカフェ」を開催し自治会との連携強化を図り、また、まちづくり委員視察研修として「まち歩き」を行い、地区の再発見に努めました。
- 自主防災活動関係としては、「リーダー研修会」・「成果発表会」・「愛知川流域自治会防災対策会議」等の研修会を開催し、各自治会の防災についてのヒアリングやアンケート調査を行いました。他に、災害時に避難所となる学校見学会も催しました。
- 「東近江市観光ボランティアガイド協会能登川支部」の活動を企画支援しました。

### 指定管理部門

- 能登川コミュニティセンターでの生涯学習(文化・スポーツ)、人権、青少年育成、地域の諸事業や、やわらぎホールとやわらぎの郷公園の管理運営を行いました。



- 駅前を花で飾る、能登川中学校・能登川南小学校の「フラ輪プロジェクト」を支援しました。また、「栗見プロジェクト」として、琵琶湖岸の清掃と環境整備を行いました。その他、廃食油の回収や、段ボールコンポストの普及に取り組みました。
- 子育て支援、子ども食堂、高齢者の居場所づくり「おしゃべりカフェすまいる」、「婚活事業」、「能登川病院をよくする会」等の健康福祉事業も積極的に行いました。
- 猪子山古墳群や里山整備の「猪子山森林再生プロジェクト」も猪子自治会、南小学校、八日市南高等学校の参画で継続実施しました。
- 指定管理施設の有効利用の観点から、各種大会や公演の開催や共催、協力を行い、とりわけ「やわらぎの郷フェスティバル(5月19日(日))」は好評でした。

### 令和元年度決算

項目	収入	支出	収支差
まちづくり部門	6,114	6,308	△194
指定管理部門	63,587	63,825	△238
計	69,701	70,133	△432

※前年度繰越金を除く

### 令和2年度予算

項目	収入	支出	収支差
まちづくり部門	6,121	6,121	0
指定管理部門	64,188	64,188	0
計	70,309	70,309	0

## 令和2年度事業計画

4年目となる「まちづくり計画」各種事業の発展継続、自治会との連携を深めた地域課題の解消、個性を生かしたまちづくり等々、計画で提唱された「住みたい住みよい 住み続けたい 水車のまち 能登川」の実現に向け、住民のみならず、自治会、市民活動団体、行政と協働してまちづくりに取り組んでいきます。

## 理事の改選

理事の改選を行いました。令和2年度の役員は下記の通りです。

役職	氏名	
理事 (27名)	藤居正博(会長) 居原田善嗣(副会長) *清水秀男(副会長) 四方秀亮(まちづくり) 木下 勉(指定管理)	
	澤 雅夫(前年度能登川地区自治会連合会会長) 河村松男(元能登川地区自治会連合会会長)	
	北崎富三(会計)(東近江市能登川地区老人クラブ連合会会長)	
	*里田 明 *田井中安行 *藤野克己 *太附治樹 *宮澤典久 *桐田 茂 *田附善章 *中澤康夫	
	*中川弘一 *脇 純一 *若林盛隆 *川原崎弥三男	
	北岡芙美子(能登川地区文化協会会長) 若林陽子(能登川赤十字奉仕団副委員長)	
	小松安希子(能登川地区子ども指導者連絡協議会会長) 里田起明(能登川地区スポーツ協会理事長)	
	川南義博(のとがわ福祉の会副会長) 今堀 豊(まちづくり) 櫛田善春(まちづくり) (注)*は能登川地区自治会連合会役員(13名)	
	監事 (2名)	村林又藏(元能登川地区自治会連合会会長)
		脇 和彦(東近江市能登川支所長)

## 地域映画「伊庭物語 ～想いをつなぐ～」が完成

### — 地域の宝を後世まで… —

伊庭町でフィールドワーク(現地調査)を行っている龍谷大学深尾ゼミ生は、伊庭町の水辺を後世に残していくことを目的に「水辺の里伊庭を考える会」を発足させ、2018年からは、地域映画「伊庭物語～想いをつなぐ～」の制作に取り組み、本年3月に完成させました。

当初は3月伊庭町謹節館で試写会を予定していましたが、新型コロナウイルス感染症拡大防止のため延期し、現在、上映の機会を探っています。



学生たちが大切にしてきたのは、子どもから高齢者まで地域の人々の参加機会を増やすこと、プロデューサーとして完成までの道筋をデザインすることでした。

それだけに苦労も多かったようですが、それ以上の達成感(充実感)があり、何より「チーム」の存在が大きかったと言います。地域の人と外部の人(ゼミ生)が「仲間」として事業プロジェクトに共感し合うことが、ファンや協力者を増やすことに繋がっていったようです。

学生たちは、「今回の映画制作をきっかけに、伊庭の人々が地域への想いや魅力を共有され、この地域が培ってきた大切な宝を子どもや孫、その先の世代まで受け継いでいってほしい」と、強く願っています。

■お問い合わせ：(一社)能登川地区まちづくり協議会  
TEL050-5802-2793

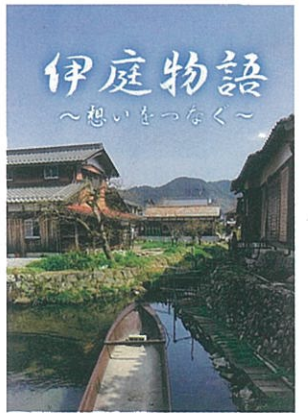

## お知らせ

### <能登川病院情報>

## 発熱外来設置

新型コロナウイルス院内感染防止と、外来患者さんの安心・安全確保のため、発熱外来を病院に隣接する能登川保健センター内に設置されました。

診 察：月曜日～金曜日

時 間：9:00～(終了時間は、受付状況により変動します。)

その他：予約制のため、受診希望の際は、電話(0748-42-1333 受付8:00～11:30)でお申し込みください。

\*新型コロナウイルス感染症が強く疑われる場合は、「帰国者・接触者相談センター」に相談ください。  
電話：077-528-3621 受付時間：24時間



能登川体育館が生まれ変わります

## 東近江市立 能登川アリーナ

能登川図書館東隣

10月1日  
オープン!

冷暖房完備で年中快適!

トレーニングルーム完備!

臨場感あふれる観覧席!



### <移転のお知らせ>

- 東近江市社会福祉協議会能登川事務所
- ヘルパーステーションなごみ
- のとがわ福祉の会

「能登川障害福祉センター水車野園」へ移転しました。

- 住所：〒521-1241 東近江市乙女浜町1405番地
- 電話：0748-43-0595
- I P：050-5802-2989
- FAX：0748-43-0596



### \*交通アクセス

ちよこつとバス大中線(能登川駅～大中町) 乙女浜下下車

「能登川病院をよくする会」ニュース 第38号 発行:能登川病院をよくする会

御礼のご挨拶

暑気厳しき折、愈々ご健勝のこととお慶び申し上げます。平素は「能登川病院をよくする会」の活動にご支援賜り誠にありがとうございます。早速ですが、今般、活動から身を引くにあたり、一言ご挨拶申し上げます。平成18年、卒後臨床研修制度の必修化により、大学病院に医師が集中し、医師不足が患者不足という負のスパイラルに陥った地方病院は経営難となるのは必然でした。ご多分に漏れず、ここ能登川病院も衰退の一途を辿ることになりました。市の検討委員会でその存廃が議論されるなか、まず存続のため住民でできることはないか、危機感を持った有志とともに、元市議会議長の川南博司氏に会長をお願いし、当会を立ち上げたのは平成25年11月でした。

先立つ同年7月、全国的に有名な地域医療の専門家である城西大学教授の伊関友伸氏をお招きし「病院フォーラム」を開催し、「地域に一つの病院の存続は、行政請願だけではなく、自ら行動を起こし、住民の総意を示し、覚醒させ、自覚を促し、地域で医療難民を生じることのないように…」との教示を受けました。

以降、美化・植栽チームによる環境維持や、会話チームによる入院患者さんの憂いや悩みの聞き役、隔月発行のニュースによる病院情報の広報等、住民が出来る活動を行って参りました。

紆余曲折を経て病院の存続が決まり、平成27年4月からは、「医療法人社団昂会」による指定管理が開始され、今日に至っておりますことはご承知の通りかと思ます。

私事ですが、幸い今までの活動を継続頂ける幾多の頼もしい会員の方がたもあり、この度、諸般の事情から一線を引かせて頂きます。

新型コロナウイルス感染拡大防止のため、病院の実績も外来・入院とも多少下降気味のようなのですが、地域の病院を更に発展させるためには、一層の住民の理解と支援が欠かせません。

何卒、今後とも末永くお力添えをよろしくお願いいたします。ありがとうございました。

令和2年7月20日

能登川病院をよくする会事務局長 菊川 弘

■美化・植栽チーム活動模様(写真) <能登川病院玄関前花壇>

左:6/12(金) 耕起 中:6/20(土) ポーチュラカ等4種320株の花苗植替え 右:作業後ミーティング

■会話チームは、新型コロナウイルス感染拡大防止上、3月から活動を休止しております。



\*医療スタッフ募集 詳しくは病院総務課<IP電話:050-5801-1333>

入会や活動日等のお問い合わせ:能登川病院をよくする会事務局 IP電話 050-5802-2793

〒521-1205 東近江市麻光寺町262番地 能登川コミュニティセンター(一般社団法人能登川地区まちづくり協議会内)

★裏面の能登川病院外来診療表は令和2年7月1日現在です。(変更の場合はご容赦ください。)

外来診療表

◎午前診療 受付8:00~11:30 診察9:00~ ※初診受付8:30~総合受付にて

電話 0748-42-1333 I P 050-5801-1333 FAX 0748-42-6571 Eメール subaru@notogawa-hp.siga.jp

★は女性医師

Table of outpatient services for the morning shift, listing various medical departments (Internal Medicine, Pediatrics, etc.) and the attending physicians for each day of the week.

◎午後診療 受付8:00~15:00 診察13:30~

Table of outpatient services for the afternoon shift, listing various medical departments and the attending physicians for each day of the week.

※診療日程は医師の都合や緊急の処置などで急に変更される場合がありますのでご了承ください。

フレイル予防のための「パタカラ教室」のお知らせ

東近江市ではフレイル、要介護状態にならないための教室「パタカラ教室」を開催しています。  
運動機能の向上を中心に、お口の健康、栄養のこと等が学べます。  
健康運動指導士、栄養士、歯科衛生士など専門職が講師となります。  
みんなで学びあいながら楽しく運動しましょう♪

※フレイルとは、心と体(筋力)の働きが弱くなってきた状態をいいます。フレイルは早期対応することで改善することができます。



対象：東近江市在住の65歳以上の方で要介護認定を受けておらず、基本チェックリストに該当した人  
(お申込み後、保健師がお体の様子をお聞きます)

会場：能登川やわらぎホール

日時：9月～開始 週1回(2時間)、約3か月の教室

事前  
申込み制

能登川病院



TEL 42-1333 FAX 42-6571  
IP 050-5801-1333  
URL: <http://notogawa-hp.siga.jp/>

内科 重盛融医師が着任されました！

(重盛医師からのご挨拶)

1995年地元の鹿児島大学卒業後、福岡県で臨床研修を開始、その後、長野県等、いくつかの県を移動し診療に従事しておりました。

当県には2018年度途中より居住しており、この5月で一旦地元に戻り、ドイツ旅行をする予定を立てておりました。

ところが、COVID-19(新型コロナウイルス感染症)の拡大に伴い緊急事態宣言も発出、引っ越しは決まっていたものの、当県から出にくい状態となり急遽県内で勤務先を探す事とし、当院に勤務させて頂く事となりました。

COVID-19では、様々な方が様々な影響を受けておられます。ニュースでは、職・住居を同時に失ったりされた方もおられるようです。私の場合、荷

物は一旦地元へ送り、県外に出ないようにする為、しばらく県内でホテル暮らしをする等、わずかばかりではありますが、その大変さが分かるような気もしました。(ホテル暮らし自体は不自由ありませんでしたが。)

現在も世界という枠でみると、感染は拡大しているようで、日本では落ち着いていても、今後そのような所からの流入・感染拡大も考えられるので、気は抜けない事と思われまます。

当地におきまして、少しでも何らかのお役に立てればと思っております。

宜しく御願い致します。

専門分野：専門医資格等は持っておりません。これまでは、一般的な内科疾患の診療に従事しておりました。

行事カレンダー (R2. 8-9)

能登川博物館

TEL 42-6761 FAX 42-8123 IP 050-5801-6761  
<https://e-omi-muse.com/notohaku/>  
開館日時 能登川図書館に同じ (p.2 参照)

行事	日	時	場所
第135回企画展 「東近江どうぶつ図鑑」	～ 8/27(木)	10:00～18:00	能登川博物館
夏の民具体験 (開催時間内に自由参加)	8/23(日)	14:30～16:30	能登川博物館
スズムシ交流会 (8/9(日)10時予約受付開始)	8/30(日)	13:30～15:00	能登川博物館
埋蔵文化財センター企画展示 「里帰り縄文ビーナス」	9/2(水)～ 10/4(日)	10:00～18:00	能登川博物館
猪子山探検隊～タカの渡り～ (9/6(日)10時予約受付開始)	9/27(日)	9:00～12:00	猪子山山頂

※新型コロナウイルス感染症の拡大防止のため、催し物は中止・延期になる場合があります。

第135回企画展「東近江どうぶつ図鑑」

会期：7月8日(水)～8月27日(木) 10:00～18:00

場所：能登川博物館

東近江市内の神社でみられるどうぶつたちを写真で紹介いたします。



わらう狛犬  
(菅原神社)  
愛東外町

夏の民具体験

日時：8月23日(日) 14:30～16:30 (開催時間内に自由参加)

場所：能登川博物館 参加費：無料 ※雨天中止

田んぼに水を汲みあげる「じゃ車」の体験、竹の水鉄砲やヨシぶねを作って遊びましょう。汚れてもよい服装でお越しください。



活動の様子

埋蔵文化財センター企画展示「里帰り縄文ビーナス」

会期：9月2日(水)～10月4日(日) 10:00～18:00

場所：能登川博物館

県史跡相谷熊原遺跡、国史跡伊庭御殿跡の出土品を紹介いたします。

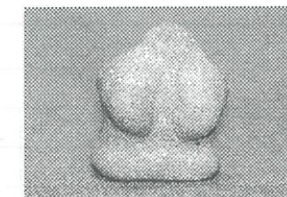

国内最古級の土偶

猪子山探検隊～タカの渡り～

日時：9月27日(日) 9:00～12:00 ※雨天中止

集合：猪子山山頂(北向岩屋十一面観音前)

定員：10名程度 参加費：無料 持ち物：双眼鏡(お持ちの方)

講師の先生と一緒に、南の暖かい地方へと帰るタカの優雅に飛んでいく姿を観察し、雄大な自然に触れます。



活動の様子

# 能登川図書館

TEL : 42-7007 FAX : 42-8123  
I P : 050-5801-7007

行	事	日	時	場	所
ライブラリーシアター	大人向け『ライムライト』(137分) 監督・出演/チャールズ・チャップリン	8/ 9(日)	14:00~	集会ホール	
	子ども向け『ファンタジア』(117分)	8/23(日)			
	大人向け『ウエスト・サイド物語』(152分) 監督/ロバート・ワイズ 出演/ナタリー・ウッド 他	9/13(日)			
	子ども向け『まんが日本昔ばなし』(25分)	9/27(日)			
おはなしタイム	8月: 1(土), 8(土), 15(土), 22(土), 29(土) 9月: 5(土), 12(土), 19(土), 26(土)	14:30~	はだしの コーナー		

※新型コロナウイルスの感染を防ぐため、催し物は休止になる場合があります。  
ご了承ください。

## 夏休みは図書館へ行こう!

待ちに待った楽しい夏休みが始まります!

図書館では、子どもたちに読んでほしい本のリスト「夏によむよむ」を発行して、夏休み前に小学校、中学校で配布しています。「夏によむよむ」で紹介した本やおすすめの本を集めたコーナーを設置していますので、ぜひお気に入りの1冊を見つけてください。

その他にも図書館には、夏休みに家庭でできる工作や実験の本、調べ物に役立つ本などもたくさんご用意しています。「もっと知りたい、調べたい」ことがありましたら、図書館員がどんな本で調べたらいいのかご案内いたします。どうぞお気軽におたずねください。



日	月	火	水	木	金	土
						1
2	3	4	5	6	7	8
9	10	11	12	13	14	15
16	17	18	19	20	21	22
23	24	25	26	27	28	29
30	31					

日	月	火	水	木	金	土
		1	2	3	4	5
6	7	8	9	10	11	12
13	14	15	16	17	18	19
20	21	22	23	24	25	26
27	28	29	30			

2020年9月  
移動図書館運行予定表

停留所	巡回日	停留時間
能登川病院	9/17(木)	15:00~15:20
つくし児童館		15:30~16:00
能登川東 こどもの家		16:20~16:50

※天候等により巡回日の変更になる場合があります

開館時間: 10:00~18:00、■は休館日 □は館内整理日(休館日)

# 能登川コミュニティセンター

TEL : 42-3200  
FAX : 42-3222  
I P : 050-5801-3200

ご紹介と  
メンバー募集

## 能登川コミュニティセンター 利用団体

※利用団体とは…  
教養を高め、よりよい地域文化を高めるために自発的・計画的かつ定期的に能登川コミュニティセンターで活動する、市の登録・認可を受けた団体です。

団体名	内容・目的	活動日
能阿能会	短歌の学習	不定期(月1回)
サークルほほえみ	大正琴の練習・ボランティア演奏	水曜日(月2回)
enjoy エアロビック	健康維持・運動を通じた交流の場づくり	月・水・土曜日 (月11回)
いきいきリズム体操	運動機能保持・改善を目的とする。 リズム体操・ストレッチ・ダンベル・マット体操 など楽しく運動する会(中高年向け)	木曜日(月2回)
のと川3B体操サークル	3つの用具(ボール・ベル・ベルター)を使い、 音楽に合わせたリズム体操	火曜日(月2回)
ゆかイス体操	健康増進・体力向上の体操	火曜日(月4回)

※お問合せは、能登川コミュニティセンターまで。



NPO法人 能登川総合スポーツクラブ

山路町 600(スポーツセンター内)  
TEL : 42-8400  
I P : 050-5802-8591

行	事	日	時	場	所
グラウンドゴルフペア大会(会員のみ)		8/ 5(水)、9/ 2(水)	8:45~	ふれあい運動公園 グラウンドゴルフ場 (栗見新田町)	
グラウンドゴルフ月例会(会員のみ)		8/22(土)、9/12(土)	8:45~		
グラウンドゴルフ会員大会(会員のみ)		8/28(金)	8:45~		
グラウンドゴルフ滋賀報知新聞社杯 (東近江市在住・在勤及び会員対象)		9/18(金)	8:45~		

## ★高血圧の改善効果も★ 自宅で簡単ストレッチ

(免疫力アップ第二弾!! その場足ふみ運動)

リラックスしながらゆっくりと...

- ① 肩の力を抜いて 背筋を伸ばし立ちます
- ② 片足を上げ、つま先からおろす  
(太ももと床が水平になるように足をあげ  
腕は伸ばして前後に大きく振る)
- ③ 反対の足も同じように上げて足ふみします

交互に足ふみを繰り返す  
(左右で1回として)  
10~20回程度から  
始めてみましょう♪

