3-3 洪水ハザードマップ永源寺地域No1

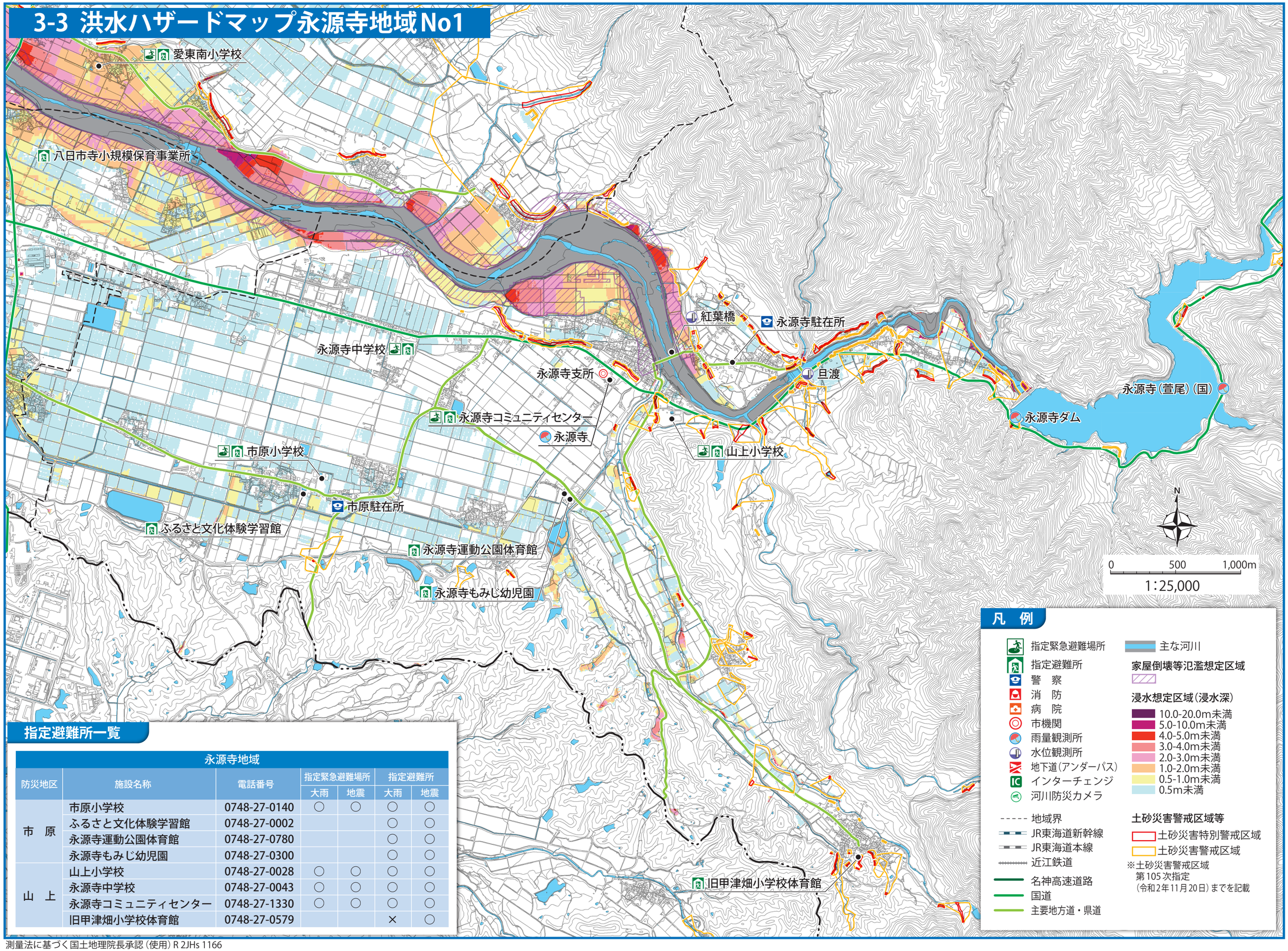

指定避難所一覧

永源寺地域						
防災地区	施設名称	電話番号	指定緊急避難場所		指定避難所	
			大雨	地震	大雨	地震
市 原	市原小学校	0748-27-0140	○	○	○	○
	ふるさと文化体験学習館	0748-27-0002			○	○
	永源寺運動公園体育館	0748-27-0780			○	○
	永源寺もみじ幼児園	0748-27-0300			○	○
山 上	山上小学校	0748-27-0028	○	○	○	○
	永源寺中学校	0748-27-0043	○	○	○	○
	永源寺コミュニティセンター	0748-27-1330	○	○	○	○
	旧甲津畑小学校体育館	0748-27-0579			×	○

測量法に基づく国土地理院長承認（使用）R 2JHs 1166