3-3 Mapa de Perigo de Inundação Área de Eigenji No2

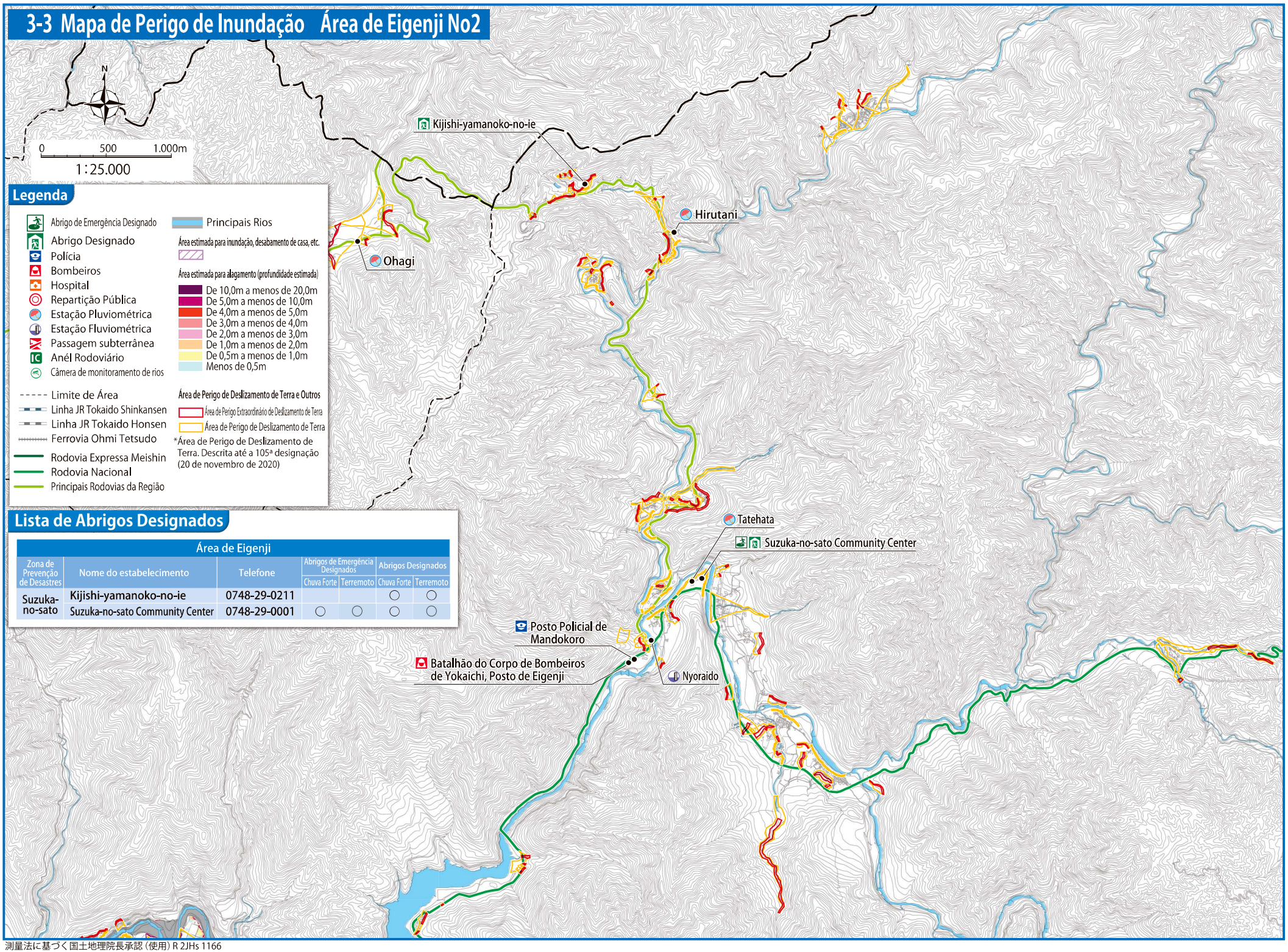

Legenda

- Abrigo de Emergência Designado
- Abrigo Designado
- Polícia
- Bombeiros
- Hospital
- Repartição Pública
- Estação Pluviométrica
- Estação Fluviométrica
- Passagem subterrânea
- Anél Rodoviário
- Câmera de monitoramento de rios
- Limite de Área
- Linha JR Tokaido Shinkansen
- Linha JR Tokaido Honsen
- Ferrovia Ohmi Tetsudo
- Rodovia Expressa Meishin
- Rodovia Nacional
- Principais Rodovias da Região
- Principais Rios

Área estimada para inundação, desabamento de casa, etc.

Área estimada para alagamento (profundidade estimada)

- De 10,0m a menos de 20,0m
- De 5,0m a menos de 10,0m
- De 4,0m a menos de 5,0m
- De 3,0m a menos de 4,0m
- De 2,0m a menos de 3,0m
- De 1,0m a menos de 2,0m
- De 0,5m a menos de 1,0m
- Menos de 0,5m

Área de Perigo de Deslizamento de Terra e Outros

- Área de Perigo Extraordinário de Deslizamento de Terra
- Área de Perigo de Deslizamento de Terra

*Área de Perigo de Deslizamento de Terra. Descrita até a 105ª designação (20 de novembro de 2020)

Lista de Abrigos Designados

Área de Eigenji

Zona de Prevenção de Desastres	Nome do estabelecimento	Telefone	Abrigos de Emergência Designados		Abrigos Designados	
			Chuva Forte	Terremoto	Chuva Forte	Terremoto
Suzuka-no-sato	Kijishi-yamanoko-no-ie	0748-29-0211			○	○
	Suzuka-no-sato Community Center	0748-29-0001	○	○	○	○

測量法に基づく国土地理院長承認（使用）R 2JHs 1166