

東近江圏域福祉事業所 合同説明会パンフレット 2023

主催 : 東近江地域障害児(者)サービス調整会議
東近江障害者施設等連絡協議会
協力 : 東近江圏域社会福祉法人等理事長会

東近江圏域障害福祉事業所マップ

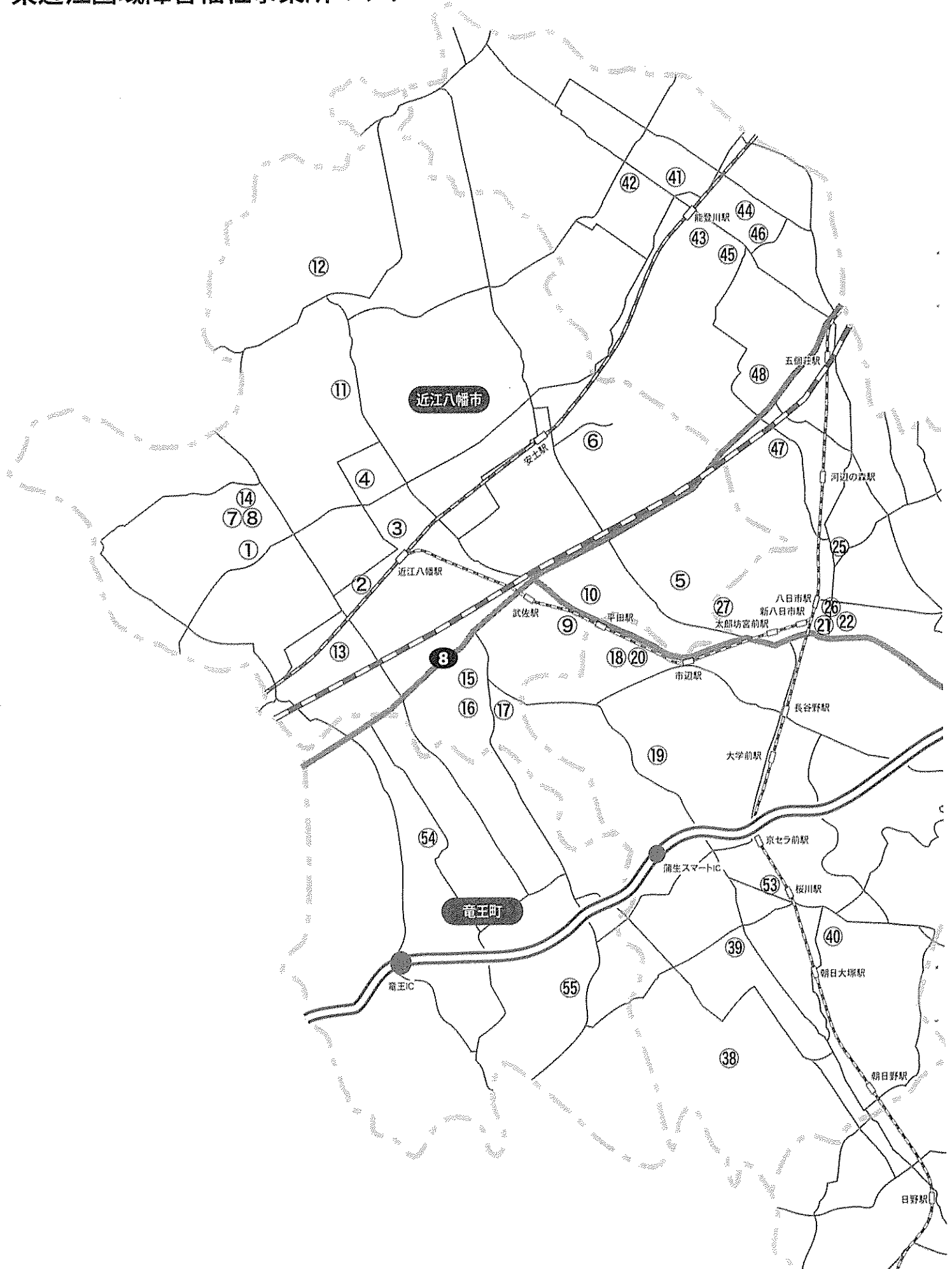

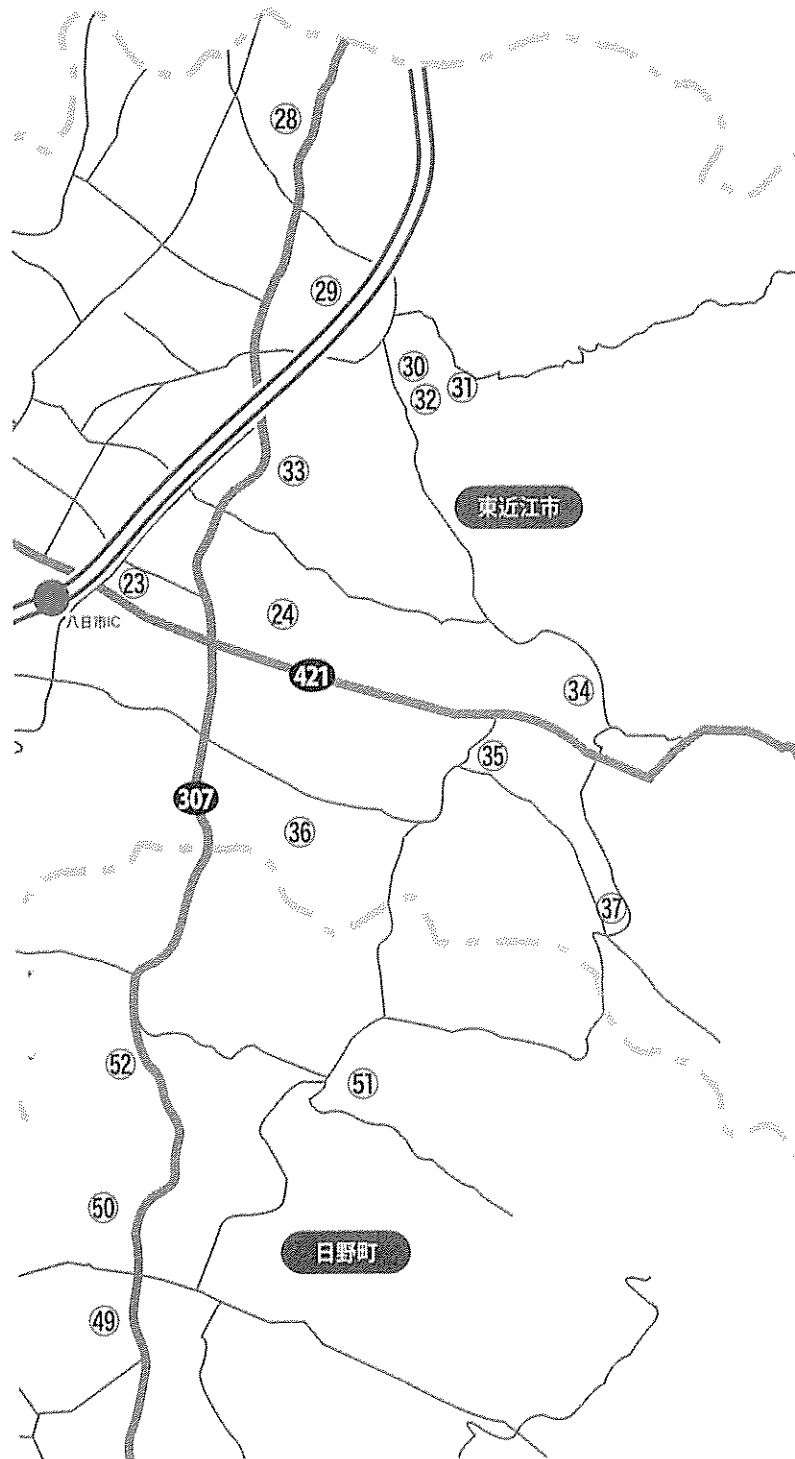

	事業所名	ページ
①	障害者支援事業所いきいき	3
②	スクールなかま	4
③	社会的事業所 ゆう	5
④	おうみや	6
⑤	住倉安土元気園	7
⑥	きぬがさ作業所	8
⑦	おうみ作業所	9
⑧	きみいろ	10
⑨	ディーワークス	11
⑩	第2ディーワークス	
⑪	ワークステーションヴォーリス	12
⑫	モコハウス	13
⑬	ふれあい工房	14
⑭	ふれあい工房 第二作業所	
⑮	ひびき	15
⑯	ウェルメント近江八幡	16
⑰	ピカピカ事業所	17
⑱	あゆみ作業所	18
⑲	工房しゅしゅ	19
⑳	スマイル	20
㉑	虹彩工房	21
㉒	はっこう	22
㉓	八身共同印刷	23
㉔	八身ワークショップ	24
㉕	葉菜屋	25
㉖	凧日和	26
㉗	みょうが	27
㉘	障害者支援施設あかね	28
㉙	湯屋の里	29
㉚	どんぐり作業所	30
㉛	大楽	31
㉜	工房和楽	32
㉝	フルミナ	33
㉞	あいとう和楽	34
㉟	天空	35
㊱	楽友ふぁーむ	—
㊲	あゆみ作業所 永源寺KOKORO新出	36
㊳	たけのこ福祉作業所	37
㊴	みどりの風	38
㊵	いこい作業所	39
㊶	東近江重症心身障害者通園くすのき	40
㊷	びわこワークス (ジョブカレ)	41
㊸	能登川作業所	42
㊹	プリズムカレッジ	43
	プリズムワークセンター	44
	プリズムテラス	45
㊺	ワークスペース喜福	46
㊻	止揚学園	47
㊼	ウェル・エナジー	48
㊽	マイルド五個荘	49
㊾	東近江重症心身障害者通園第2くすのき	50
㊿	わたむきの里第1作業所	51
	わたむきの里第2作業所	52
	わたむきの里エコドーム	53
50	わたむきの里第4作業所(ファームわたむき)	54
51	わたむきの里第4作業所(まほろば)	55
52	さくら工房	56
53	さくら工房サテライト	
54	やまびこ作業所・第2作業所	57
55	創作ヴィレッジこるり村	58

きぬがさ福祉会
障害者支援事業所
 いきいき

所在地: 滋賀県近江八幡市加茂町3619
 電話: 0748-36-7422
 FAX: 0748-36-7421
 Meil: ikiiki-kinugasa3619@ia9.itkeeper.ne.jp

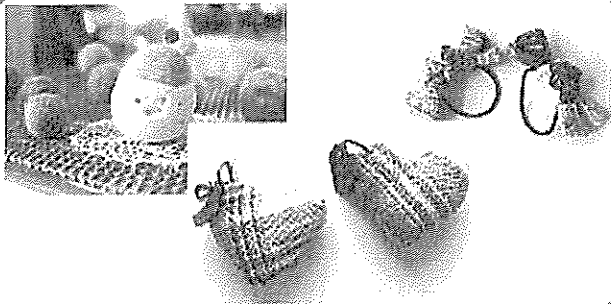

開所日: 月曜日～金曜日
 休所日: 土曜日・日曜日および国民の祝日
 ※月1回土曜日 余暇支援あり
 長期休暇: お盆 年末年始

※生活介護

定員 34名
 製菓・さをり織り・下請け作業・資源
 回収・かみすき・パソコン作業など

《送迎サービス》

あり
 本人の体調や地域により要相談

《給食サービス》

施設内厨房で調理
 利用者1食280円・実習生1食470円

《自治会活動 いきいき会》

毎週金曜日午後にみんなで活動内容を決めて取り組んでいます
 活動内容: 花見・新人歓迎会・外出・所長
 交渉・スイカ割り・ゲーム大会・忘年会・
 署名活動・ボーナス活動など

工賃(令和4年度)

生活介護 月平均5,825円
 (ボーナス含む)
 ボーナス(夏・冬年2回)

家族会 : 年会費 5,000円
 後援会費: 年会費10,000円

《一日のスケジュール》

9:00～11:30	朝の会・作業時間	13:00～15:00	作業時間(訓練)
11:30～12:00	休憩	15:00～15:30	帰りの会
12:00～13:00	昼食		

※作業時間は途中15分ずつ休憩あり

毎日がんばって仕事をしています。班によっては、午後からは訓練の時間に充てています。看護師を配置し、月に1回理学療法士・作業療法士にアドバイスをもらうなど二次障害の予防にも取り組んでいます。障害のある方が安心して通所できる事業所を目指しています。

きめがさ福祉会 社会的事業所 ゆう

所在地:滋賀県近江八幡市桜宮町316番地1
電話: 0748-32-0245
FAX: 0748-32-0261

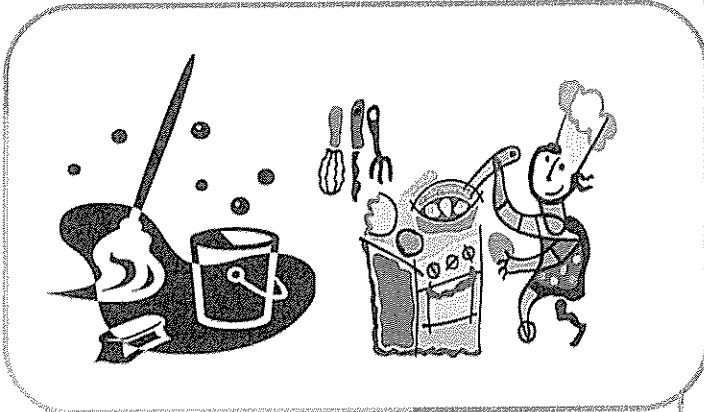
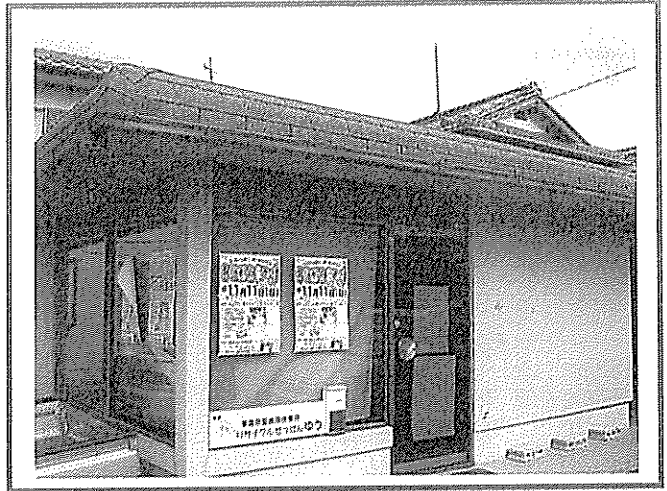

出勤日 週5日~6日(シフト制)

※社会的事業所

定員 20名

清掃メンテナンス、調理補助、草刈り

- ・送迎はありません。(交通費支給あり)
- ・昼食
清掃メンテナンスグループはゆう事務所で食べます 実費負担500円
調理補助グループはいきいきで食べます 実費負担470円
- ・有給制度あり
- ・制服支給あり

給料

時給 927円(滋賀県最低賃金)

雇用保険加入あり

家族会 : 年会費15,000円

後援会費 : 年会費10,000円

主な清掃メンテナンス先として、近江八幡市図書館、近江八幡保健センター、高齢者施設、医療施設、障害者事業所などがあります。

その他、ワックスかけや窓ふき、タイル磨き等さまざまな清掃作業に取り組んでいます。
障害者日中事業所やグループホームへの給食の調理、配達を行っています。

社会的事業所ゆうでは、滋賀県最低賃金で雇用契約を結んでいます。

滋賀県が独自に制度化している「社会的事業所」は欧米における障害者の雇用施策「保護雇用制度」の要素を取り入れた行政施策です。

社会的事業所は、障害のある人もない人も共に働く場であり、自立に向けた給料や働くことへの誇りをもって日々の仕事に取り組んでいます。



誰もが暮らしやすい地域づくりをめざして

社会福祉法人
きぬがさ福祉会
おうみや

所在地:近江八幡市宇津呂町72
電話:0748-36-3970
FAX:0748-36-3971
Mail:kinugasa_oumiya72@adagio.o

《送迎サービス》

基本的には自力通所。
必要に応じて相談可。
近江八幡駅まで送迎あり。

《給食サービス》※事業所手作り弁当

法人内の別施設内厨房で調理
利用者1食280円
実習生1食500円

《余暇》

月に1回土曜日に余暇の取り組み
余暇の内容:食事、映画、ドライブ
外出など(実費負担)

《利用者自治会(あおぞら会)》

月2回程度金曜日午後の時間を使っ
て、自治会活動の取り組み
取り組み内容:他の作業所見学、ボー
ナスの話し合い、ボーナス外出、所長
交渉、芸術活動、旅行(年1回)、給料日
など

《一日のスケジュール》

9:00~朝の会 9:10~12:00 作業 (10:30~10:45休憩)
12:00~13:00 昼食休憩 13:00~15:00 作業 (14:00~14:15休憩)
15:20~帰りの会 15:30~帰宅

《事業所の特徴》

地域とつながりのある作業を通じて、社会参加をしていくことを大切にしています。
就労継続B型の事業所であっても、高い給料がほしいという願いに応えるため、最低賃金
の3分の1の給料を目指しています。法人内で事業所の機能分担をしていて、「おうみ
や」で働く自信や体力がついて、より高い給料を目指す利用者には「社会的事業所ゆう」
(雇用契約)へ挑戦することができます。



開所日:月曜日~金曜日

休所日:土曜日・日曜日および国民の祝日

長期休暇:お盆・年末年始約7日~10日間

就労継続支援 B 型

定員 20名 (現員24名)

製菓・パンの製造・販売

安土城郭資料館トイレの清掃

土産物・カフェの営業

三井アウトレット竜王の清掃

配食弁当「ランチ屋」

別棟ワークステーションでの

下請け作業 など



工賃(令和4年度)

就労継続支援 B 型 平均11,457円

ボーナス(年3回)

夏(8月)・冬(12月):約1万円

年度末:年度の収支状況により支給

社会福祉法人三種の園 住倉安土元気園

所在地:近江八幡市安土町内野2048
 電話:0748-46-8222
 FAX:0748-46-5225
 Mail:sumikuragenkien@gaea.ocn.ne.jp
 HP:http://mihonosono-sumikura.jp/

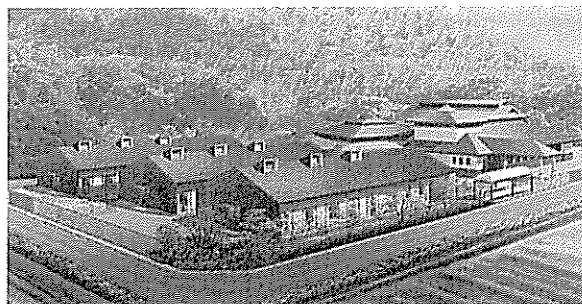

開所日:月曜日~金曜日(隔週土曜日)
 休所日:土曜日・日曜日および国民の祝日
 長期休暇:年末年始

《送迎サービス》

有り:近江八幡市内の方
 他市在住の方は応相談

《給食サービス》

食事提供体制加算対象者
 利用者1食 230円
 実習生1食 500円

事業所紹介

安土作業所 生活介護 (定員:20名)
 一人ひとりにあった活動をしています。
 生産活動や創作活動、運動を取り入れた活動など、いろいろな活動をしています

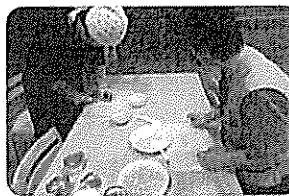

安土作業所 就労継続支援B型(定員:20名)
 委託作業を取り入れて、金属板のシール剥がしや、ボルト締めや袋詰め等の仕事を頑張って働いています。



一日のスケジュール	8:00	9:30	10:00	11:00	12:00	13:00	14:00	15:30	16:00	17:00
		朝礼 体操 散歩	生産・創作活動 小運動 (休憩あり)		昼食 休憩	生産・創作活動 小運動 (休憩あり)		終礼 退勤		

その他

- 同法人が運営するグループホーム(定員30名)と短期入所施設(定員4名)があります
- 自然に囲まれた静かな環境の中で、のびのびと仕事・生活を送っています。

社会福祉法人きぬがさ福祉会

きぬがさ作業所

所在地:近江八幡市安土町下豊浦 9019

電話:0748-46-2646

FAX:0748-46-5560

Mail:Kinugasa-adu@eos.ocn.ne.jp

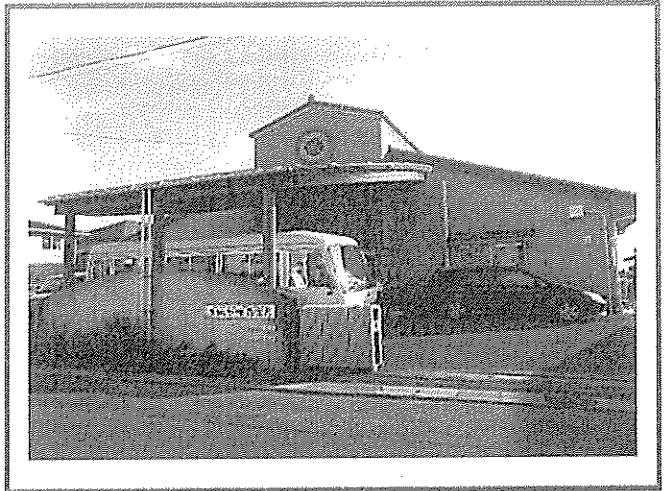

《送迎サービス》

あり

《給食サービス》

あり

利用者1食250円

実習生1食470円

《自治会活動》あり(毎週木曜日午後)

開所日:月曜日~金曜日 土曜日(月1回)

休所日:土曜日・日曜日および国民の祝日

長期休暇:お盆休み 年末年始休み

生活介護

定員 35名

陶芸・紙漉・さをり織り

下請け作業・メンテナンス作業

資源回収 など

《1日のスケジュール》

9:00 出勤・朝の会

9:20~10:30 仕事

10:30~10:45 休憩

10:45~12:00 仕事

12:00~13:00 給食

13:00~14:00 仕事

14:00~14:15 休憩

14:15~15:30 仕事

15:30 帰りの会 さようなら

生活介護 平均月額7,836円
(令和2年度実績)

家族会:年会費 4,000円
後援会:年会費10,000円

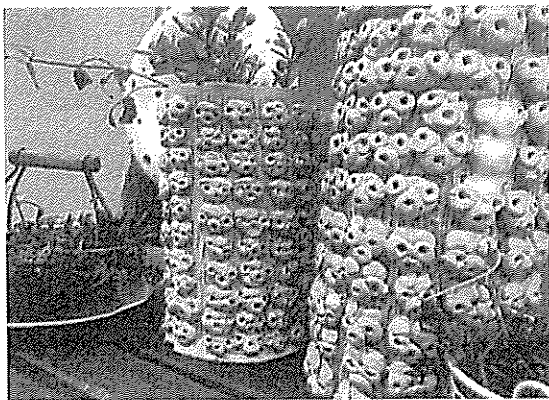

事業所の特色

陶芸・紙漉・縫製・下請けの6つの班に分かれて現在46名の利用者が楽しく仕事をされています。

日帰り旅行やきぬがさまつりなど、1年間を通じて様々な取り組みを行っています。

おうみ作業所には、「重い障がいのある人が通っている」というイメージがあるかもしれませんが。実際に、自分の心や体のペースを大事にして、ゆったりした日課で自分に出来るお仕事を頑張っている人もたくさんいます。



でも、おうみ作業所が本当に大事にしているのは「どんな人でも、『おうみでお仕事かしたい』と思っている人はウェルカムです!」ということなんです。生活介護だけど「お給料がたくさんほしい」「体を使ってお仕事かしたい」「お菓子の製造かしたい」とねがい、お仕事をたくさん頑張っている人もいます。

- 送迎サービス
市内外7コースで送迎をおこなっています(送迎費200円/日)
- 看護師
正規職員1名
非常勤職員1名

- 給食サービス
施設内厨房で調理(調理員がいます)刻み食やペースト食に対応します
利用者1食200円(2022年7月現在)
実習生は1食400円です

- 工賃(2021年度実績)
月平均:約3,100円
外部手当:約1,400円
ボーナス:10,000円(夏・冬)
- 家族会(年2回程度)
年会費:3,000円
*その他家族会の話し合いによって決められています

- 開所日
月曜~金曜
第2土曜は開所
- 休所日
土曜・日曜
および国民の祝日
- 長期休暇
お盆5日間
年末年始7日間



仲間のお仕事

- おうみせんべい製造・アルミ缶つぶし作業・銅線はがし作業・下請け作業等のお仕事をしています。リハビリ等の療育活動に取り組む班もあります。
- お仕事の他にもクラブ活動や音楽の時間など、生活を豊かにする取り組みも行っています。

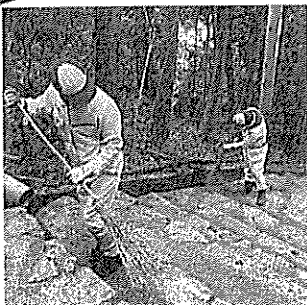

他にも外部の清掃作業もしています。

不定期、週に1~2回
*感染症の加減により中止する場合があります

1日のスケジュール	8:30	9:30	10:00	11:00	12:00	13:30	14:00	15:10	15:30
	送迎	体操 朝の会	作業 活動		給食 昼休み	作業 活動		帰りの会	送迎

*第2土曜、最終金曜は13:30送迎となります

アクセス

〒523-0058 滋賀県近江八幡市加茂町3819-5
TEL: : 0748-36-7860 / FAX: 0748-31-3565 / Email: ohmi-sagyosho@juno.ocn.ne.jp

社会福祉法人おうみ福祉会 きみいろ

所在地: 近江八幡市加茂町 3819
 電話: 0748-34-4111
 FAX: 0748-43-0450
 Meil: ohmi-kimiuro@muse.ocn.ne.jp

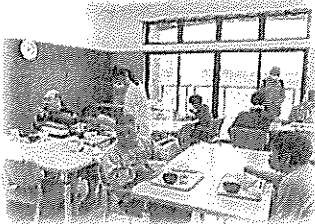
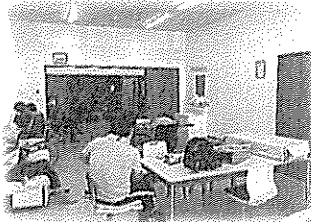

開所日: 月曜日～金曜日(第2土曜日開所)
 休所日: 土曜日・日曜日および国民の祝日
 長期休暇: お盆5日間 年末年始7日間

※生活介護 定員 20名

仕事内容

- ・自主製品製造(おうみせんべい)
- ・アルミ缶潰し作業・下請け作業
- ・銅線はがし作業・ペットボトル潰し

《送迎サービス》

あり (送迎費200円/日)

《給食サービス》

施設内厨房で調理

(調理員がいます)

刻み食やペースト食に対応します

利用者 1食200円

実習生 1食400円

授産工賃

月々1000円～7000円(利用者給
 与規定有)

ボーナス年2回(夏・冬)

家族会: 年会費3,000円

※その他家族会の話し合いによって決め
 られています。

一日のスケジュール	8:30	9:30	10:00	11:00	12:00	13:30	14:00	15:00	15:30
	送迎	体操 朝の会	作業活動		給食 昼休み	作業活動		帰りの会	送迎

- ・地域の中で「働く」を軸にして豊かに生活したいという願いに応じていくことをめざします。
- ・お仕事の他にもクラブ活動や音楽の時間など生活を豊かにする取り組みも行なっています。
- ・きみいろにはカフェが併設されており、さまざまなイベントを通して地域の方々とのつながりを大切にしています。

社会福祉法人 ことぶき ディーワークス

所在地: 近江八幡市長光寺町 894 番地
電話: 0748-37-2260
FAX: 0748-37-2264
Mail: kotobuki-dw@vesta.ocn.ne.jp

第2事業所

所在地: 近江八幡市武佐町 158-2 番地
電話: 0748-36-2155
FAX: 0748-36-2105

授産(生産)活動

生活介護

定員 10名

下請作業(グリーンボックス箱折り・リバー等)

パン・焼菓子ラスク等販売業

簡易印刷業

物品販売業(春期・夏期・冬期物品等)

就労継続支援B型

定員 30名

下請作業(シューズカバー・害虫シート・
カットクロス・除湿剤・フラシ・
食器類の梱包・袋折り等)

パン製造販売業、焼菓子製造販売業

物品販売業(春期・夏期・冬期物品等)



第2ディーワークス

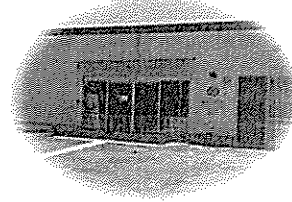

パン工房 La-La

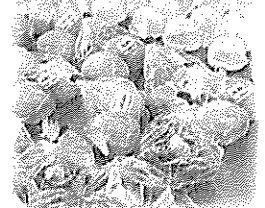

開所日: 月曜日～金曜日

※月に1回程度余暇支援あり(不定期)

休所日: 土曜日、日曜日、祝日、年末年始、
夏期休暇等 施設が定める日

授産工賃 利用者給与規定を基に支給

施設の日課

- 8:30 職員朝礼・送迎開始
- 9:30 作業開始
- 10:30 休憩・朝の会
- 11:00 作業再開
- 12:00 昼食(給食)
- 13:00 全体ミーティング
- 13:15 作業開始・創作活動等開始
- 14:20 休憩
- 15:15 作業終了・掃除・帰りの会
- 15:30 送迎開始・職員反省会
- 17:15 職務終了

事業所の特色

パンやスイーツ、焼菓子等のオリジナル商品などの販売等を通じ企業の方々や地域の方々のふれあいを大切にしながら、重度障害の方にも容易に取り組める作業から高度な作業まで利用者の多種多様な障害ニーズに対応できる様、授産科目の拡大に常に努めています。その他、自主活動や創作活動等の実施や、年間行事についても利用者の意向を取り入れ、授産事業以外にも利用者のニーズに応じ様々なレクリエーション行事を実施しています。



就労移行支援事業所

ワークステーションヴォーリス

所在地： 近江八幡市北之庄町 492 番地

メレル館 3階

電話： 0748-33-7720

FAX： 0748-33-7700

Meil: workstation@vories.or.jp



「ヴォーリス医療・保健・福祉の里」の旧ヴォーリス記念病院東館（メレル館）3階にあります。左手の玄関入ってすぐにエレベーターで3階へ。隣のスペースに「メディカルフィットネスセンターヴォーリス」があり、希望に応じて、お昼の時間帯に15分～30分程度、体力作りの一貫としてプログラムに取り入れています。

開所日：月曜日～金曜日

休所日：土曜日・日曜日および国民の祝日

長期休暇：年末年始6日間

○送迎サービスはありません。通勤の訓練として公共交通機関の利用、もしくは自家用車・自転車・バイクでの通所をお願いします。

○「近江八幡駅」⇄「ヴォーリス記念病院」間の無料巡回バスがあります。事業所に慣れるまでは、病院まで職員がお迎えに行きます。

○お弁当は各自ご持参となります。

・実施している事業

※就労移行支援 定員 20名

本格的にご利用いただく前に「体験」を1～数日させていただきます。

現在工賃の支給はありません。

(例)一日のスケジュール	9:30	9:40	9:45	9:50	11:30	12:00	13:00	14:00	15:00	15:30
内容	出勤 朝礼 体調チェック	体操	目標 決める	午前の 訓練	フィッ トネス	昼食・休憩	面談、 午後の 訓練	午後の 訓練	1日の 評価、 片付け	退勤

事業所の特色：W.M.ヴォーリス氏のキリスト教の理念に沿い『隣人愛の心で、誰もがいきいきと働けるよう支援します』のコンセプトで、2023年4月に開設しました。まだまだ地域の方々への認知度が低い状況ではありますが、少しずつ見学⇒体験⇒利用される方が増えてきました。また、養護学校からの「就労アセスメント」、来春卒業される高校生の方を対象に「夏の体験イベント」も実施中です。公認心理師をはじめ、スタッフによるカウンセリングの時間を設けたり、敷地内のヴォーリス建築の建物を観ながら散策したり、気持ちも落ち着く環境です。

社会福祉法人きぼう
モコハウズ
(就労継続支援B型)

所在地:近江八幡市北津田町 159
電話:0748-32-1810
FAX:0748-32-1088
Mail: s-nozomi@zc.zfvtv.ne.jp

就労継続支援B型事業所 定員 20名
開所日:月曜日~金曜日 9:30~16:10
閉所日:土曜日・日曜日および国民の祝日
長期休暇:夏季・冬季には5日~7日の連休。

《送迎サービス》あり
送迎地点に集合していただいて、そこから作業所まで送迎します。
《給食サービス》なし
《配食サービス》あり
当日注文をします。(1食 390円)
お弁当を持ってこられる方もおられます。

《作業内容》
水道部品組み立てなどの下請け作業
自主製品(布製小物)作製(ソーイング)
他にも時期的な除草作業や昆布の袋詰め作業もあります。

一日のスケジュール	9:30	10:10	10:15	12:15	13:15	15:30	15:40	15:55	16:00	17:00
	通所 開始	☀️ ティン グ	作業 開始 休憩 15分 有り	昼休 み	作業 開始 休憩 15分 有り	作業 終了 & 作業 記録	掃除 開始	☀️ ティン グ	送迎 開始	

《事業所の特色》
主たる障がいには精神障がいが多いです。下請け作業は種類が多く、ソーイング作業は工程が色々あることから、個々の能力に応じて作業内容を選ぶ事が可能です。
作業以外に、就労・病状、生活などについて様々な相談に応じています。
現在はコロナウィルス感染拡大以降、15:00までの時短運営とさせていただきます。



《授産工賃》
下請け作業は出来高制となっており、月額
¥3,000~¥25,000
※利用者さんの通所日数などにより個人差
があります。

《レクレーション》
月一回「おつかれさん会」という名のレクレーションがあり、作業所でみなさん一緒においしいお弁当を食べます。
自己負担は無く、参加・不参加は自由です。

特定非営利活動法人まぶね

ふれあい工房

第一作業所：近江八幡市東町 409
 第二作業所：近江八幡市加茂町 1524-2
 TEL : 0748-31-2722
 FAX : 0748-31-2723
 Meil : fureai.mabune@sea.plala.or.jp

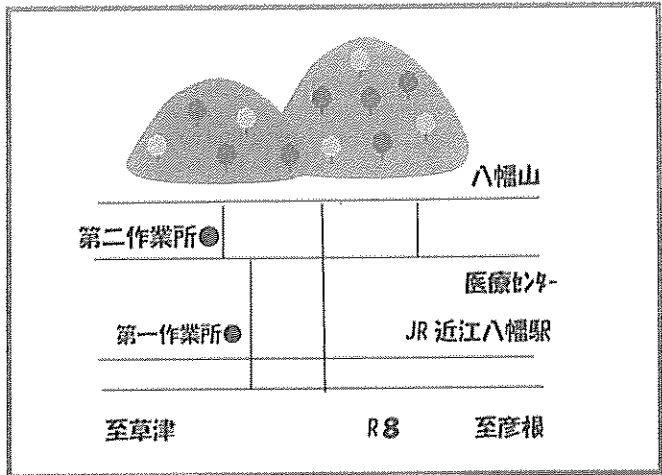

作業内容の紹介

当作業所では、下請作業を中心に事業を展開しています。

- 下請…プラスチック製品の袋詰め・組立・猫じゃらしの制作等
- コサージュ…卒業式用のコサージュ製作
- 回収…アルミ缶回収や銅線回収等
- 味噌…味噌の販売
- 菓子…菓子製品等の販売
- レクリエーション
 - ・年1回の日帰り旅行を実施します
 - ・毎月1回、土曜日にいろいろなレクリエーション活動を実施します

開所日：月曜日～金曜日
 土曜日開所（1～2回/月）
 休所日：日曜日・祝祭日
 長期休暇：お盆5日間（土・日含む）
 年末年始 12/29～1/3

就労継続支援 B 型
 定員 20名

授産工賃
 5,000円 ～ 20,000円
 ボーナス（夏・冬 2回）

家族会会費：1,000円/月
 送迎サービス：有（無償）
 配色サービス：390円

一日のスケジュール	8:00	9:00	10:00	11:00	12:00	13:00	14:00	15:00	16:00	17:00
平日 (土曜日は13時まで)		送迎	← 作業 →		← 昼休み →	← 作業 →			送迎	

事業所の特色

地域の人たちとの「ふれあい」、そんなつながりを大切にしています

多機能事業所ひびき

所在地： 滋賀県近江八幡市千僧供町 357
 電話： 0748-43-1963
 FAX： 050-1404-4197
 Meil: npo_hibiki_kaigo@yahoo.co.jp



令和 6 年 4 月新事業所開所予定

生活介護 20 名

短期入所 4 名（開所時期未定）

開所日：月曜日～金曜日

休所日：土曜日・日曜日および国民の祝日

生活介護

定員 20 名

下請け作業・畑作業・牛乳パックチェ

《送迎サービス》

東近江県域内

《給食サービス》

授産工賃

生活介護 月額 1000 円

一日のスケジュール	8:00	9:00	10:00	11:00	12:00	13:00	14:00	15:00	16:00	17:00
		←送迎→	←AM活動→		←昼食→		←PM活動→	←休憩→	←送迎→	

事業所の特色

お仕事班や畑作業班に分かれ作業に関わってもらっています。また、日中のウォーキングや余暇活動も支援しています。

ウェルメント近江八幡

就労形態

場所 近江八幡市馬淵町 681 番地
TEL 0748-30-9045
HP <http://npo-welment.com/index.html>

FAX 0748-30-9046
E-mail info@npo-welment.com



事業所概要

- 法人名・・・ NPO法人ウェルメント
- 事業開始・・・ 2011年11月
- 利用定員・・・ 20名
- 開設日・・・ 月～金(事業所カレンダーによる)
- 勤務時間・・・ 10:00～15:00
- 送迎の有無・・・ あり
- 実習受入について・・・ あり

実績 (R4年度)

- 就職件数・・・ 1件
- 平均工賃・・・ 時給927円
- 備考・・・ 長期休暇あり(年末年始・GW・夏季)
資源のリサイクル作業(プラスチック等の解体分別)
施設外就労・避難訓練

●利用者状況 (性別・年齢・障害種別) (R5. 6月時点)

性別	男	女		
利用者数	20人	15人		
平均年齢	39歳	43歳		
	40歳			
障害種別	身体	知的	精神	その他
	2	10	23	0

●スタッフ構成 (R5. 6. 1時点)

スタッフ数：8

性別	男	女
スタッフ数	7人	1人

取り組み内容

作業室・相談室の様子

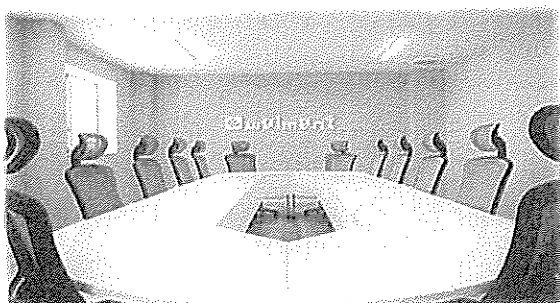

特色

ウェルメントは障がいのある方へ「働くて楽しい♪」を応援する就労支援会社です。

事業所を特徴的な黄緑のコーポレーションカラーで統一し綺麗な環境で活動していただけるように準備しています。

利用者の声

お昼ご飯・送迎を無料で利用できてありがたいです！



ピカピカ事業所

所在地: 滋賀県近江八幡市馬淵町208-4

電話: 0748-29-3686

FAX: 0748-34-3707

Meil: o-info@migakido.com

HP: <https://www.pikapika-office.com/>



サービス提供日のお知らせ
月曜日～金曜日の 午前10時～午後15時20分
定休日: 土日
*祝日開所しています

工賃時給 200円～
面談・評価・生産性・社会性を含めて査定し、
都度評価に見合う昇給を行います

昼食: 宅配弁当 1食420円
当日注文ok
自弁ok

夏はかき氷 できます。
コーヒーが飲めます。

請負作業...手研磨・組み立て・パソコン

食器梱包・点検 等

畑...近くに畑があり、野菜を栽培します

一日のスケジュール	9:00～	10:00～ 11:00	11:00～ 11:10	11:10～ 12:00	12:00～ 13:00	13:00～ 14:00	14:00～ 14:10	14:10～ 15:20	15:20
請負・畑		作業	休憩	作業	昼休み	作業	休憩	作業	

自分のペースで... 社会参加したい。スキルアップしたい。自分に合った仕事って何?

あなたの心に小さな芽生えがあるのなら、まだ知らない自分にここで会えるかも

就労継続支援B型 あゆみ作業所

所在地：東近江市平田町717-1
 電話：0748-23-6483
 FAX：0748-22-7188
 Meil:a-umi@ex.bw.dream.jp



※八日市養護学校の前にあります

■作業班概要

もみじ班 9:30~15:30

主な仕事：下請作業、さをり織り

さくら班 9:30~16:30

主な仕事：下請作業、ふきん製造

エコ・ドリーム班 9:30~15:30

主な仕事：ペットボトル回収・破碎

古紙回収、コンポスト堆肥作り

※月に1回程度外出など、各班でお楽しみ会があります。

開所日：月曜日～金曜日(月に1~2回土曜日開所)

休所日：土曜日・日曜日および国民の祝日

長期休暇：お盆5日間 年末年始6日間

※就労継続支援B型 定員 14名



《送迎サービス》

送迎可能(自力通所できる人以外)

ガソリン代をご負担頂きます。

※距離に応じて(3000~6000円)

《給食サービス》

施設内厨房で調理(ご飯、汁物)

おかずは地域のお店から仕入れます

利用者1食：330円 実習生1食：510円

※2市2町の方が対象になります

工賃(令和1年実績)

就労継続支援B型 平均21,000円

家族会：年会費3,000円

後援会：年会費2,400円

きょうされん賛助会：年会費3,000円

一日のスケジュール	8:00	9:00	10:00	11:00	12:00	13:00	14:00	15:00	15:30	17:00
		出勤	仕事 ※途中 休憩有	仕事	昼食 休憩	仕事 ※途中 休憩有	仕事	終礼	退勤	
									さくら班 ~16:30	

事業所の特色：就労継続B型の中でも3つの班に分かれていて、仕事を頑張る班もあれば、ゆっくり仕事する班もあり、利用者さんのニーズに合わせて選んで頂けます。仲間の会(利用者自治会)も活発で毎年役員選挙があり、旅行や所長交渉などに取り組んでいます。

あゆみ福祉会 工房しゅしゅ

所在地：〒527-0082

東近江市上羽田町 786-1

電話：0748-20-3993

FAX：0748-20-3990

Mail：chou-chou@dream.jp

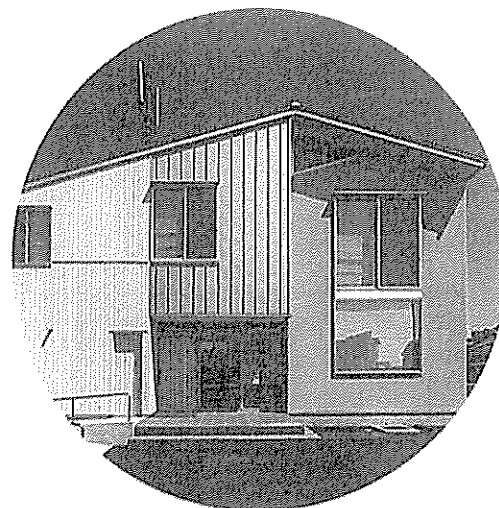

開所日：火曜日～土曜

休所日：日、月曜日

長期休暇：夏5日、冬6日

(しゅしゅのカレンダーに準ずる)

就労継続支援B型 定員 10名

- ・菓子製造補佐(生チーズケーキ充填、蓋閉め、シール貼り、シロップ塗りなど)
- ・菓子梱包作業(商品全般の袋入れなど)
- ・学習会、地域清掃活動。

○少しでも高い給料を保障したいと考えています。

《送迎サービス》

なし

公共交通機関(ちょっとタクシー含む)を使って自力通所

《給食サービス》

利用者 1食330円

実習生 1食510円

*2市2町の方が対象になります。

○給料

月額 平均54,749円(ボーナス含む)

一日のスケジュール	8:00	9:00	10:00	11:00	12:00	13:00	14:00	15:00	16:00	17:00
					昼食 休憩				終礼 退勤	
		9:45~12:15 仕事				13:00~16:10 仕事				
		*11:00から10分間休憩				*14:30から10分間休憩				

事業所の特色：「湖のくになが醸しだした恵みをひとつひとつに」をキャッチコピーに菓子製造を通して滋賀の魅力を全国に発信できるよう取り組んでいます。

一人ひとりが取り組める作業幅を増やし、高い給料の保証を目指します。どんなことにもチャレンジしていけるように支援します。また利用者の「こうしたい！」を大切に、自分の意志を出せるように支援していきます。

あゆみ福社会 スマイル

所在地：〒527-0087 東近江市平田町 715
 電話：0748-23-6483
 FAX：0748-22-7188
 Meil：a-umi@ex.bw.dream.jp



八日市養護学校の前にあります。



開所日：月曜日～金曜日(月1～2回土曜日開所)
 休所日：土曜日・日曜日および国民の祝日
 長期休暇：お盆5日間 年末年始6日間

生活介護 定員 20名

☆スマイル班

AM：缶つぶし、ペットボトル回収、下請作業
 PM：散歩、プール、貼り絵、調理等

☆ミッキー班 (高齢障害、身体障害)

AM：下請け作業、パソコン作業
 PM：リハビリ、塗り絵、習字、折り紙等

《送迎サービス》

有り：自力通所できる人以外
 作業所からの距離によって送迎
 代が変わります。(3000円
 ～6000円程度)

《給食サービス》

利用者1食330円
 実習生1食510円
 * 2市2町の方が対象となります。

工賃 (ボーナス含む)

生活介護 平均5,300円

家族会：年会費3,000円

ゆうゆう倶楽部 (余暇活動)：活動によっ
 て会費は異なります。(希望者のみ参加)

一日のスケジュール	8:00	9:00	10:00	11:00	12:00	13:00	14:00	15:00	16:00	17:00
		出勤	仕事 * 途中 休憩有	仕事	昼食 休憩	散歩 創作活 動等	散歩 創作活 動等	終礼 退勤		

事業所の特色：

- 重度知的障害・強度行動障害、身体障害、精神障害、高齢障害の方がメインの事業所です。
- 一人ひとりの障害特性に配慮し、仕事と仕事以外の活動の中でメリハリをつけたり、一人ひとりのニーズに沿った活動を保障しています。

就労移行支援 虹彩工房

所在地：東近江市八日市本町 13-6
 電話：0748-25-7100
 FAX：0748-25-7166
 Meil:a-umi@ex.bw.dream.jp



※八日市本町商店街の中にあります

■就労実績

(株)ティラド、(株)日研環境サービス
 (株)日研環境サービス、(株)富士シート
 (有)森三商会、(有)ライジング
 (株)関西丸和のスタッフ、(株)しまむら
 株式会社北岸電子工業、株式会社 クスリのアオキ
 株式会社北岸電子工業
 (株)サニーリーフ、古河 AS 株式会社
 (株)ユタカファーマシー
 小川良株式会社

開所日：月曜日～金曜日（月1～2回土曜開所）
 休所日：土曜日・日曜日および国民の祝日
 長期休暇：お盆5日間 年末年始6日間

※就労移行支援 9:00～16:00

定員 6名

【仕事内容】

駅メンテナンス、グループ就労

下請作業、調理訓練

【就労に向けて】

履歴書、面接練習、現場実習体験等

《送迎サービス》

送迎は行っておりません。

※一般就労した際に自分で通勤できる力をつけるため。

《給食サービス》

施設内厨房で調理。利用者1食330円、実習生1食510円

※2市2町の方が対象になります。

授産工賃（令和4年度実績）

就労移行 平均 17,277円

家族会：年会費3,000円

後援会：年会費2,400円

きょうされん賛助会：毎月3,000円

一日のスケジュール	8:00	9:00	10:00	11:00	12:00	13:00	14:00	15:00	16:00	17:00
		出勤 朝礼	仕事	仕事	昼食 休憩	仕事	仕事	仕事	終礼 退勤	

事業所の特色：本町商店街の中にあり、地域の中で活動しています。商店街のイベントにも参加します。就労移行支援として日々の作業もより就労を意識した取り組みに力を入れています。経験として工場などへ出向き、従業員と一緒に仕事をするなど外で働くことを意識した取り組みをしています。また普段から相談や確認など社会に出てから必要な力の練習をします。

就労移行を経て就労された方に対して雇用後も支援を実施しています。

がたしえんじぎょうしょ
B型支援事業所はっこう

グループホームはっこう

所在地:東近江市八日市東本町 5-7

電話:0748-24-3035

FAX:0748-36-2823

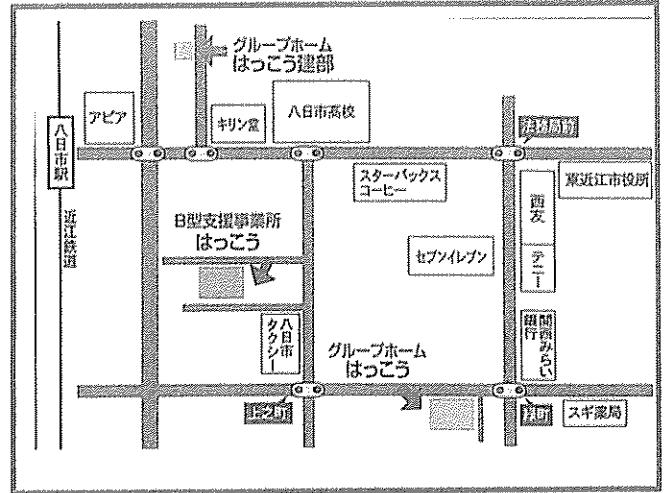

～お仕事内容～

- 専用機械で銅線剥き
- ボルトネジなど部品の組み立て
- 各企業の景品作り
- DM作成、ポスティング仕事
- はっこうファーム (野菜づくり)

開所日:月曜日～金曜日、土曜(月2回)

休所日:土曜日(月2回)・日曜日および国民の祝日

長期休暇:事業所カレンダーに準ずる

*就労継続支援B型

定員 40名

軽作業(販促品作成など)・農業

*グループホーム

定員 24名

各ホーム4名構成(男女別)

《送迎》 あり(希望者)

《給食》 あり(希望者)

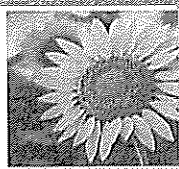

《工賃》

就労継続支援B型 平均8000～20000円程
(勤務日数等による)

《イベント》お誕生会や季節のイベントなど

一日のスケジュール	8:00	9:00	10:00	11:00	12:00	13:00	14:00	15:00	16:00	17:00
		作業 50分	作業 50分	作業 50分	ランチ 昼休み	作業 50分	作業 50分	作業 50分		
		10分休	10分休	10分休		10分休	10分休	掃除		

【B型はっこう】はとてもアットホーム😊 18歳から70歳までの様々な年齢の皆さんが

自分のペースでコツコツと仕事ができる事業所です。是非見学にお越しください!

社会福祉法人 八身福祉会

はっ しん きょう どう いん さつ
八身共同印刷

所在地：東近江市林田町1895番地
電話：0748-22-5173
FAX：0748-23-5173
ホームページ：<http://hashin.jp>
Mail：info@hashin.jp

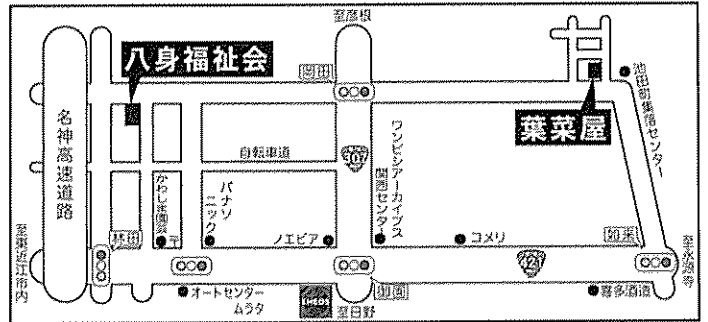
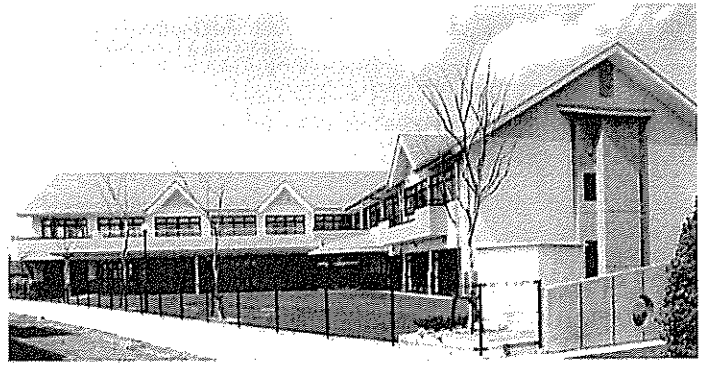

○**就労移行支援事業 定員6名**
一般企業への就職を目指して、社会へ出て“働き続ける力”を養います。



○**就労継続支援B型事業 定員30名**
5～6名の少人数グループで、施設内での下請け作業、企業内での施設外就労にて作業に取り組みます。

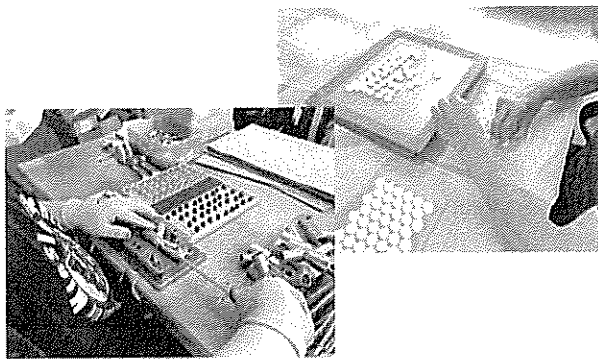

開所日：月曜日～金曜日
休所日：土曜日・日曜日(八身カレンダーによる)
長期休暇：お盆、GW、年末年始(9～10連休)

※年間行事
・日帰り旅行 1回/年
・八身ふれあいまつり
※余暇活動(自由参加)
月に1回程度、土曜日を利用してお出掛けやスポーツ、食事などを楽めます。

企業への就職 40名(累計)

工賃実績
・就労継続支援B型 平均 23,685円/月 (R4年度実績)

- 送迎サービス なし
- 給食サービス(施設内厨房で調理)
利用者 1食 280円
実習生 1食 360円
- 家族会：年会費 1,000円

	8:00	10:00	12:00	13:00	15:00	17:00	
一日のスケジュール	作 業	休 憩	作 業	昼 食	作 業	休 憩	作 業

※朝8時～17時まで開所していますので、個々の体調や交通手段に合わせて通所が可能です

社会福祉法人 八身福祉会

はっしん

八身ワークショップ

所在地：東近江市林田町1895番地

電話：0748-22-5173

F A X：0748-23-5173

ホームページ：<http://hashin.jp>

Mail：info@hashin.jp

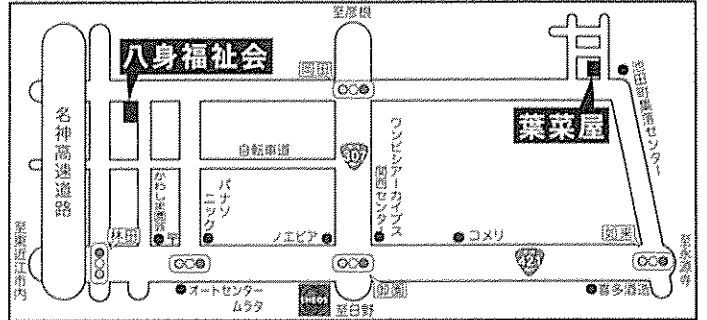
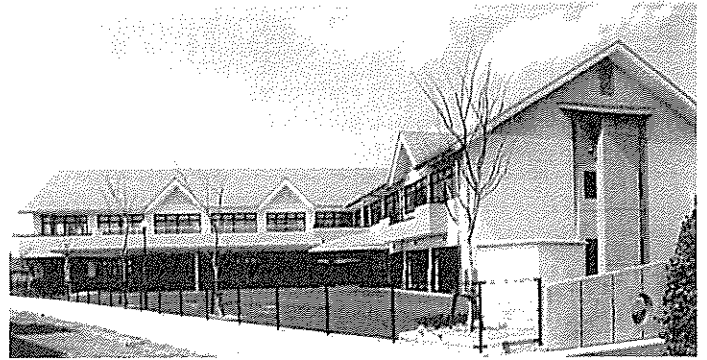

○生活介護事業 定員10名

それぞれの障がい特性に合わせてゆったりと作業に取り組む作業班と、身体障がいの方向けに印刷事業のパソコン作業があります。



○就労継続支援B型事業 定員30名

シートベルト部品の組み立て作業にて、前工程・ライン・検査機・運送などを担当して作業に取り組みます。



開所日：月曜日～金曜日

休所日：土曜日・日曜日(八身カレンダーによる)

長期休暇：お盆、GW、年末年始(9～10連休)

※年間行事

- ・日帰り旅行 1回/年
- ・八身ふれあいまつり

※余暇活動(自由参加)

月に1回程度、土曜日を利用してお出掛けやスポーツ、食事などを楽めます。

企業への就職 8名(累計)

工賃実績

・就労継続支援B型 平均 38,384円/月 (R4年度実績)

○送迎サービス

生活介護事業の利用者で、送迎を希望される方

○給食サービス(施設内厨房で調理)

利用者 1食 280円

実習生 1食 360円

○家族会:年会費 1,000円

	8:00		10:00		12:00		13:00		15:00		17:00	
一日のスケジュール	作	休	作	休	作	食	作	休	作			
	業	憩	業		業		業	憩	業			

※朝8時～17時まで開所していますので、個々の体調や交通手段に合わせて通所が可能です

社会福祉法人 八身福祉会

はなや 菜屋

所在地：東近江市池田町642番地
 電話：0748-56-1381
 F A X：0748-56-1381
 ホームページ：<http://hashin.jp>
 Mail: hanaya@e-omi.ne.jp

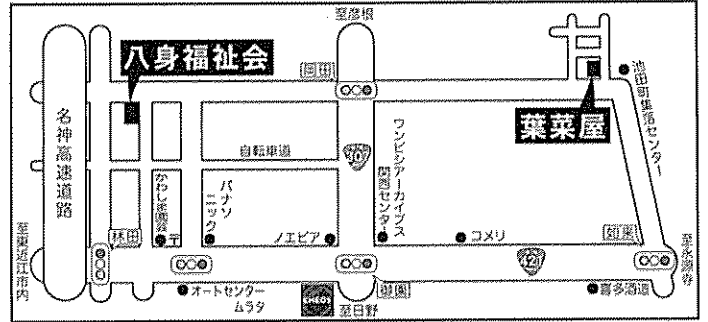

○就労継続支援B型事業 定員20名

ハウス農場で野菜の水耕栽培に取り組み、スーパーやレストランへ納品します。



古民家の中で、下請け作業や弁当の調理などに取り組みます。



開所日：月曜日～金曜日
 休所日：土曜日・日曜日(八身カレンダーによる)
 長期休暇：お盆、GW、年末年始

※年間行事

- ・日帰り旅行 1回/年
- ・八身ふれあいまつり

※余暇活動(自由参加)

月に1回程度、土曜日を利用してお出掛けやスポーツ、食事などを楽しまします。

工賃実績

- ・就労継続支援B型 平均20,010円/月 (R4年度実績)

○送迎サービス

拠点送迎サービスあり

○給食サービス(施設内厨房で調理)

利用者 1食 280円
 実習生 1食 360円

○家族会：年会費 1,000円

	8:30	10:00	12:00	13:00	15:00	16:30	
一日のスケジュール	作 業	休 憩	作 業	昼 食	作 業	休 憩	作 業

※朝8時30分～16時30分まで開所していますので、個々の体調や交通手段に合わせて通所が可能です

社会福祉法人こなんSSN 夙日和(カイトビヨリ)

所在地：東近江市建部日吉町 644-1
 電話：0748-20-2331
 FAX：0748-30-9032
 Meil：kaitobiyori@office.eonet.ne.jp

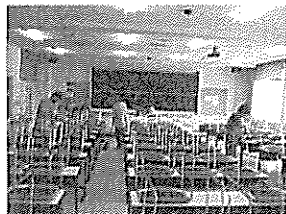
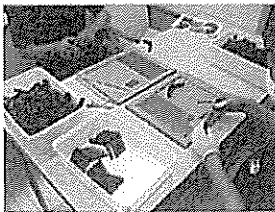
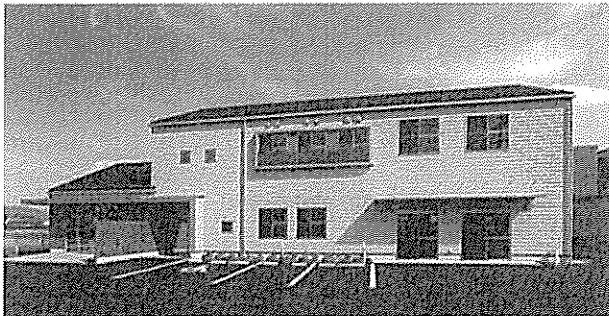

《送迎サービス》

八日市駅まで送迎あり

《昼食》

配達弁当 390円

(お弁当を持参される方もおられます)



開所日：月曜日～金曜日
 休所日：土曜日・日曜日および国民の祝日
 長期休暇：お盆・年末年始

就労継続支援B型（定員 20名）

《主な作業》

下請け内職

(ウレタン加工、部品組立、その他)

グループ就労

(週3日、3人グループ2時間の清掃作業)

《負担費用》

レクリエーション&食事会 500円

昼食会(食事作り等) 200円

その他、行事によって実費負担があります。

* 園の定めによる利用者負担がかかることがあります。

《授産工賃》

令和4年度実績 平均 8,333円/月

一日のスケジュール	8:00	9:00	10:00	11:00	12:00	13:00	14:00	15:00	16:00	17:00
		ミーティング	作業もしくは サロン	→	休み	作業もしくは サロン	→	掃除		

就労に向けた訓練だけでなく、楽しく充実した生活ができるようサポートします。

内職作業やグループ就労(近隣大学の清掃)の他、テイクアウト珈琲専門のCafé「まめいる」も評判です。またそれぞれの興味を活かしたサークル活動(手芸・脳トレ)や健康維持を目的にし、月一回健康レク(ヨガ・ウォーキング)、日々の生活に役立つ内容の勉強会も実施しています。

社会福祉法人 美輪湖の家 みょうが

所在地: 滋賀県東近江市八日市本町6-16
 電話: 0748-23-1330
 FAX: 0748-23-1708
 Mail: myouga-taiti@gaea.ocn.jp

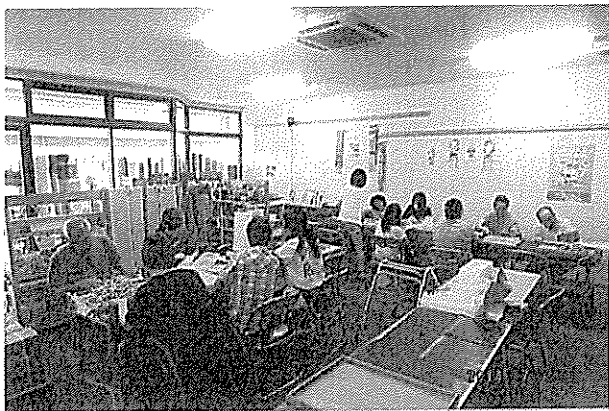

開所日: 月曜日～金曜日
 閉所日: 土曜日・日曜日および国民の祝日
 長期休暇: お盆、年末年始。年によって日数は変わります。

※生活介護
 定員 14名
 さをり織りなどの手芸
 ボルト加工の下請け作業

※生活訓練
 定員 6名
 訪問型と通所型があります。

《送迎サービス》
 旧八日市、愛東、永源寺、秦荘、五個荘方面。無料です。
 《給食サービス》
 施設内厨房で調理
 利用者 1食250円
 実習生 1食350円

授産工賃
 平均2,700円

一日のスケジュール	8:30	9:30	10:00	11:00	12:00	13:00	14:00	15:30		
	送迎 開始	出勤	作業	10分 休憩	昼食	作業	10分 休憩	送迎 開始		

事業所の特色

八日市本町のアーケイド街の商店街にあります。一階は喫茶室になっており、自主製品の手芸品なども販売しています。

“よかった!”と思えるはたらき たえまない笑顔

生活介護

あかね

所在地：東近江市小脇町 2089

電話：0748-23-6776

F A X：0748-23-7155



作業以外に役割
で活躍場面も

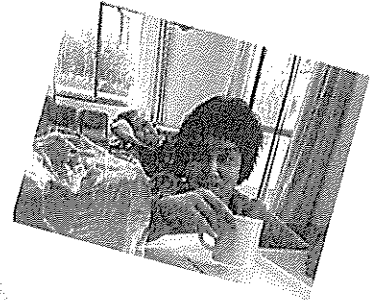

自治会活動で
学習会



みんなで協力!!

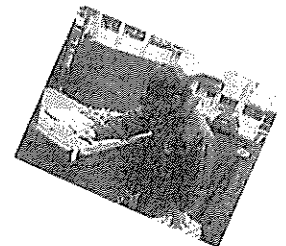

★開所日

月曜日～金曜日

★休所日

土曜日・日曜日および国民の祝日

長期休暇：お盆、GW、年末年始（カレンダーによる）

★定員

55名

★作業班

いろんなことに挑戦しよう!!

- ・お菓子班（お菓子製造等）
- ・さをり班（さをり織、綿花栽培等）
- ・紙すき班（牛乳パック捲めくり等）
- ・リサイクル班（古紙回収等）
- ・農耕班（農作業、美化活動、竹炭製品づくり）
- ・下請け班（バーコードシール貼り等）

★活動

仕事以外の時間も大切に…

- ・高齢者活動（体操、リハビリテーション等）
- ・ぼかぼか活動（成人に対する療育的活動）
- ・ともだちの会（利用者の自治会）週1回

“はたらく”“やりがい”と仕事や活動などをとおしながら“よかった”と思える“〇〇したい!!”と思える瞬間を大切にしています。

好きなことや得意なこと…お菓子班、リサイクル班などみんなで、協力しながら、お仕事を通して一緒に笑顔☺になれる瞬間を共感しましょう!!

★一日の流れ

8:00	9:00	10:00	11:00	12:00	13:00	14:00	15:00	16:00
8:20 送迎	9:30 朝の会	10:00～12:00 各班で作業		12:00 昼食	13:30～15:30 各班で作業 15:30 おやつ			16:00 送迎

★昼食代

1食 330円

★送迎あり

送迎費用の負担はありません。

★月に1回

お給料をもらったら、ごくろうさん会をします。

★給料

780円～10,700円（基本給+日給 個別給与制です）

社会福祉法人大樹会 湯屋の里

所在地：東近江市湯屋町 1320 番地 4
 電話：0749-45-5005
 F A X：0749-45-5006
 M a i l：yuyanosato@taijyukai.net



開所日：月、火、木、金、土曜日
 休所日：水曜日・日曜日
 長期休暇：年末年始（12/29～1/3）

就労継続支援A型 定員 23名
 就労継続支援B型 定員 10名

《作業内容》

パン製造、牛乳製造、清掃作業、
 農作業（除草作業、市内事業所からの
 業務請負作業）
 室内軽作業

《送迎サービス》あり

- ① 彦根～事業所間
- ② 八日市～事業所間

《勤務時間》

夏季（4月～9月）
 8：30～17：00（7.5時間）
 冬季（10月～3月）
 8：30～16：30（7時間）

《給与、工賃》

A型：時給 927 円（滋賀県最低賃金）～
 各種社会保険完備
 B型：平均工賃約 36,890 円（R4 年度）
 （利用実績により変動あり）

一日のスケジュール	8:20	8:30～	12:00	13:00～	17:00	17:30
	出勤	仕事	昼食 休憩	仕事	終業	送迎

事業所の特色：

- 多種多様な作業を行っているので、個人の特性に応じた作業の提供及び支援を行っています。
- ご本人の体調や環境等に配慮した勤務時間の調整が可能です。

社会福祉法人 花の木会 どんぐり作業所

所在地: 東近江市北花沢町1248番地
 電話: 0749-45-8300
 FAX: 0749-45-8301
 Mail: hananoki@e-omi.ne.jp



開所日 : 月曜日～金曜日
 休所日 : 土曜日・日曜日および国民の祝日
 長期休暇 : お盆3日間 年末年始6日間

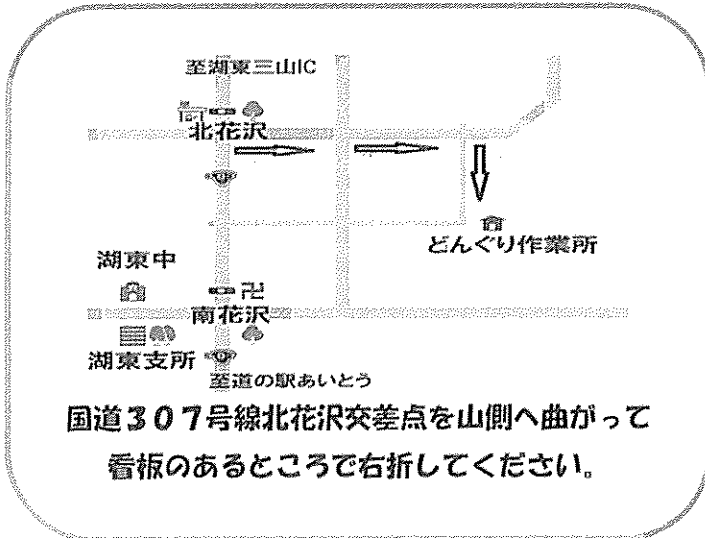

※就労継続支援B型

定員 30名

段ボール加工・タオル箱詰・耐ずし
 ゴキブリ、ダニ取り製品加工箱詰

※生活介護

定員 10名

軽作業・創作活動・おやつ作り

《送迎サービス》

3k未満 1回 20円
 3k以上 1回 30円

《給食サービス》

施設内厨房で調理

利用者 1食 230円
 実習生 1食 350円

授産工賃

生活介護 平均 4,061円
 就労継続支援B型 平均 20,005円

保護者会費 年会費 12,000円

一日のスケジュール	9:30	10:00	11:00	11:10	12:00	13:00	14:30	14:40	16:10	16:30
	朝の会	作業	休憩	作業	昼食	作業	休憩	作業	反省会	帰宅

事業所の特色

美輪湖の家 大楽(たいらく)

所在地: 東近江市百濟寺本町 1543-1
 電話: 0749(46)8446
 FAX: 同上
 Meil: tairaku@e-omi.ne.jp

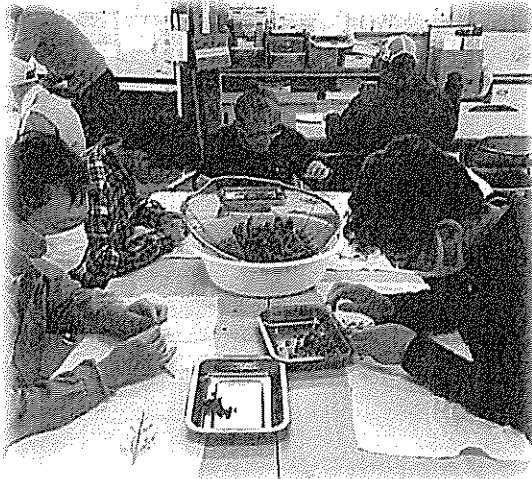

開所日: 月曜日～金曜日。ただし月に1～2日
 開所日あり
 休所日: 土曜日・日曜日(祝日は開所)
 5月の連休、お盆、正月は事業所カ
 レンダーによる

※就労継続支援B型

定員 20名

のびのびとした野外の畑での野菜栽
 培と、おちついた屋内での自家生産
 農産物を原料にした加工食品生産の
 二本立て

※日中一時支援(休日余暇支援)

《送迎サービス》

基本的には送迎サービス実

《給食サービス》

施設内厨房で調理

利用者 1食250円

実習生 1食250円

授産工賃

4000円～20000円程度

一日のスケジュール	8:30	9:00	9:30	—	12:00	13:30	—	16:00		
	迎え	朝礼	活動		昼食	活動		送り		

事業所の特色

※余暇活動も充実。創作活動(粘土、絵画など)、健康づくりのためのダンスや体操、地
 域のお年寄り宅の草刈り活動、演劇や歌・演奏の企画など。行事もいっぱい。

※みんなでつくる作業所をめざし、委員会活動を展開(各委員会の内容はその年による)。
 朝礼当番も利用者さんが交代で進行をがんばっています。

※個別の生活のニーズを大事にするために、個別相談、個別支援も重視

社会福祉法人 美輪湖の家 工房和楽

所在地：滋賀県東近江市上山町 883-1
 電話：(0749)46-8127
 FAX：(0749)46-2140
 Meil: dorosha@mx.biwa.ne.jp

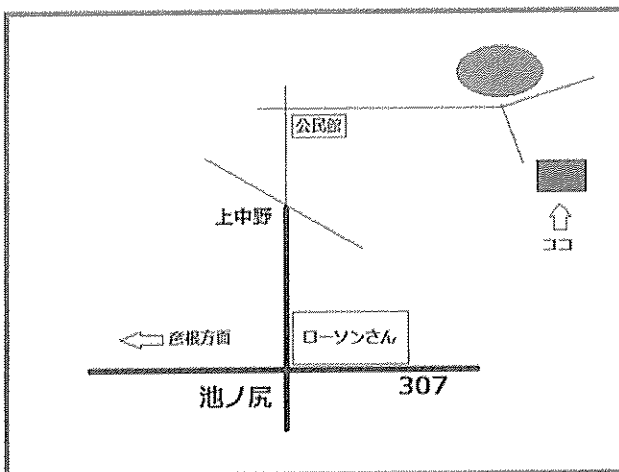

開所日：月曜日～金曜日
 休所日：土曜日・日曜日(施設カレンダー参照)
 長期休暇：年末年始6～8日間

就労継続支援B型(指定障がい福祉サービス)
 定員 20名
 業務内容(食品加工)
 パンの製造、販売、配達、味噌の製造
 シフォンケーキ、クッキー、ラスク他
 下請け作業
 お楽しみ会・余暇活動

《送迎ルート》

蒲生郡、東近江市、八日市市

《給食サービス》

施設内厨房で調理
 利用者1食250円
 実習生1食250円

就労継続支援B型 平均工賃13700円
 ※年2回に見直しあり

年間行事

- ・初詣 ・ボーリング大会 ・春祭り
- ・お食事会 ・観光 ・市内イベント参加

一日のスケジュール	8:00	9:00	10:00	11:00	12:00	13:00	14:00	15:00	16:00	17:00
曜日によって変更あり		仕事開始	仕事	仕事	昼食休憩	仕事開始	仕事	終礼	送迎開始	

事業所の特色

主に製パン等の食品加工に力を入れています。就労や生産活動の機会を提供し、工賃を支給すると共にそれぞれが持つ能力が高まるよう支援しています。さらに生産活動を通して社会に貢献する中で、ものを作る喜びを見出していくことを大切にしています。

社会福祉法人 **びわこ 美輪湖の家**
生活介護事業所 **フルミナ**

所在地：東近江市市ヶ原町 43-3
電話：0749-29-9060
FAX：0749-29-9061
MEIL：flumina@outlook.jp

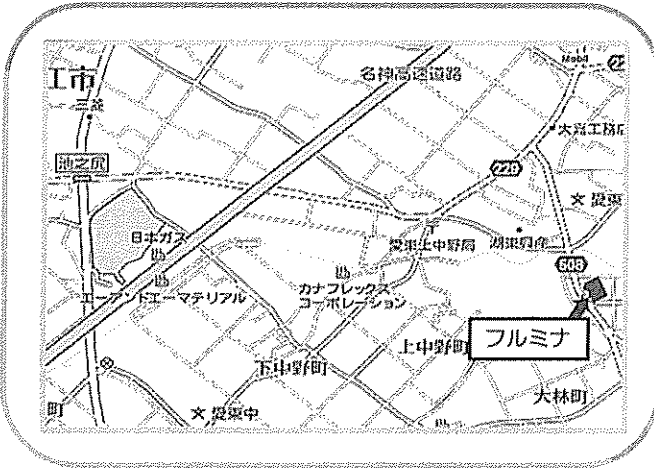

開所日：月曜日～金曜日、土曜日(月1回)
休所日：土曜日・日曜日(フルミナカレンダーによる)
長期休暇：GW、お盆、年末年始

定員：13名
活動内容：下請け作業、メンテナンス
リサイクル、配達 など
その他：季節の催し(お花見、クリスマス会等)
法人全体行事への参加

《送迎サービス》

最寄りのバス停、ご自宅やグループホーム等までスタッフによる送迎を行います。詳細につきましては、スタッフまでご相談下さい。

《給食サービス》

施設内厨房で調理
利用者1食250円
実習生1食250円

授産工賃：1,000円
ボーナス年1回
(前年度ボーナス：約20,000円)

利用料：ご家族の所得に応じた支払いになります。市役所にてご確認下さい。
おやつ代：月800円

	9:00	9:30	9:45	12:15	12:30	13:30	15:15	15:30	15:40	16:00
一日のスケジュール	出勤	朝礼	各班に分かれて作業(休憩あり)		昼食 昼休憩	各班に分かれて作業(休憩あり)		おやつ	終礼	送迎

事業所の特色

2つの班に分かれ、利用者さんのニーズの合わせた作業や活動を提供しています。フルミナは地域やご家族と共に歩んでいきたいと考えています。

特定非営利活動法人
あいとう和楽

所在地: 〒527-0162 滋賀県東近江市妹町29番地
電話: 0749-46-1219
FAX: 0749-46-1316
mail: aifou_waraku01@e-omi.ne.jp



《事業所紹介》

特定非営利活動法人あいとう和楽は、琵琶湖の東に位置し、鈴鹿山地の麓、田園風景広がる自然環境豊かな場所にあります。

あいとう和楽は、自主製品を中心に生産・販売活動を行っています。そして地域交流事業を柱に様々な活動を行っています。

開所日: 月曜日～金曜日

休所日: 土曜日・日曜日および国民の祝日

長期休暇: お盆休2日間 年末年始5～6日間

※就労継続支援B型

定員 20名

喫茶・厨房班

さをり織り班

木工班

やるぞ1、2の3班

日帰り旅行

お正月大会・クリスマス交流会

作品展開催

《送迎サービス》

実施地域

東近江市・彦根市・愛知郡・犬上郡
片道 30円(1回)

《給食サービス》

施設内厨房で調理

利用者1食310円

工賃の支給について

月末締め、翌月10日払

支払い金額

日給・作業手当・皆勤賞により決定

12月・3月に賞与支給

	9:00	10:00	11:00	12:00	13:00	14:00	15:00	16:00
一日のスケジュール	出勤・準備	ラジオ体操	作業	昼食・休憩	作業	作業	清掃	
ジュール	朝のウオーキング	朝礼 作業				ラジオ体操 休憩	帰宅準備 終礼・帰宅	

《事業所の特色》

自主製品を生産し、ていねいな製品作りを目指しています。地域力をつけられるよう、就労を通し地域の方に事業所を活用していただき、交流を深めています。

事業所名 天空

所在地：滋賀県東近江市山上町 446
 電話：0748-56-1117
 FAX：0748-56-1065
 Mail:tenku-sansouen@e-omi.ne.jp

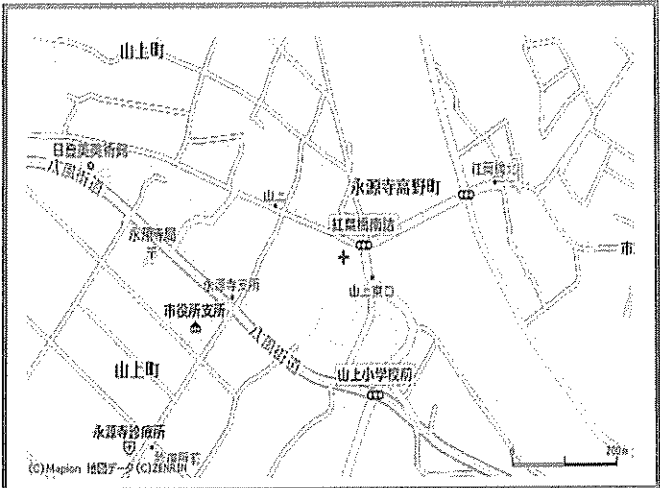

田村一二先生が提唱された茗荷村づくりの中で、福祉とは何か。平和とは何か。自然とはどう付き合えばよいのかなど多くの生き方の指針となる四つの村是を残してくださいました。

賢愚和楽・物心自立・自然随順・後継養成
 どの言葉にもかみしめれば深い意味があります。
 そのことを障害があるなしにかかわらずともに学び、働く作業所でありたいと思っています。

開所日：月曜日～金曜日
 休所日：土曜日・日曜日および国民の祝日
 長期休暇：お盆3日間 年末年始6日間

就労継続支援B型 13名
 生活介護 13名
 食品加工・農業・内職等

(玄米粉とおからを使ったクッキーやケーキの製造、梅干しや味噌づくり、茗荷村の大豆を使った豆乳、豆腐製造。米つくりや畑の手伝いなどの作業があります。)

《送迎サービス》
有

《給食サービス》
施設内厨房で調理
利用者1食250円
実習生1食350円

授産工賃
就労継続支援B型 平均15,000円

保護者会
後援会 NPO 茗荷村
協力団体 農業法人 同労社・養生農園

一日のスケジュール	8:00	9:00	10:00	11:00	12:00	13:00	14:00	15:00	16:00	17:00
掃除		→								
作業			→	→	→	→	→	→		
休憩					→					

事業所の特色：米・味噌・梅干し・漬物など昔ながらの食品を製造販売したいと考えています。

就労継続支援B型

永源寺 KOKORO 新出

(あゆみ作業所)

所在地：東近江市新出315
 電話：0748-27-8001
 FAX：0748-27-8002
 Mail：a-umi@ex.bw.dream.jp



■作業概要

- ・施設外就労(出向)
 事業所より車で3分のところの工場ではさみを使った作業です。
- ・内職
 基本的に施設外就労先と同じ作業です。
- ・その他
 コンポスト(堆肥作り) 土嚢作業
 草刈り 畑

開所日：月曜日～金曜日(月1～2回土曜日開所)

休所日：土曜日・日曜日および国民の祝日

※就労継続支援B型 定員 10名

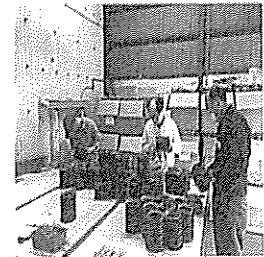
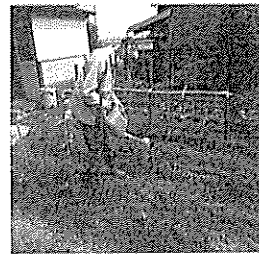

《送迎サービス》

一部送迎可能(八日市駅周辺から)

ガソリン代をご負担頂きます。

※距離に応じて(3000～6000円)

《給食サービス》

滋養給食のお弁当になります。

利用者1食330円 実習生1食510円

※2市2町の方が対象になります

授産工賃(令和1年実績)

就労継続支援B型全体 平均21,000円

永源寺 KOKORO 新出 平均23,000円

家族会：年会費3,000円

後援会：年会費2,400円

きょうされん賛助会：年会費3,000円

一日のスケジュール	8:30	9:00	10:00	11:00	12:00	13:00	14:00	15:00	15:30	17:00
	出勤	朝礼 ※出向組 と内職組 に分かれ て作業	仕事 ※途中 休憩有り	仕事	昼食 休憩	仕事 ※途中 休憩有り	仕事	終礼 退勤 ※内職組	終礼 退勤 ※出向組	

事業所の特色：作業所内では少人数で静かな環境で作業に取り組むことができます。施設外就労がメインで企業さんからのアドバイスがもらえます。地域の中に作業所があり、地域活動にも利用者さんと一緒に参加しています。

たけのご福祉作業所

所在地: 東近江市和南町944
 電話: 0748(27)2075
 FAX: 0748(27)2076
 Mail: takenoko@e-omi.ne.jp

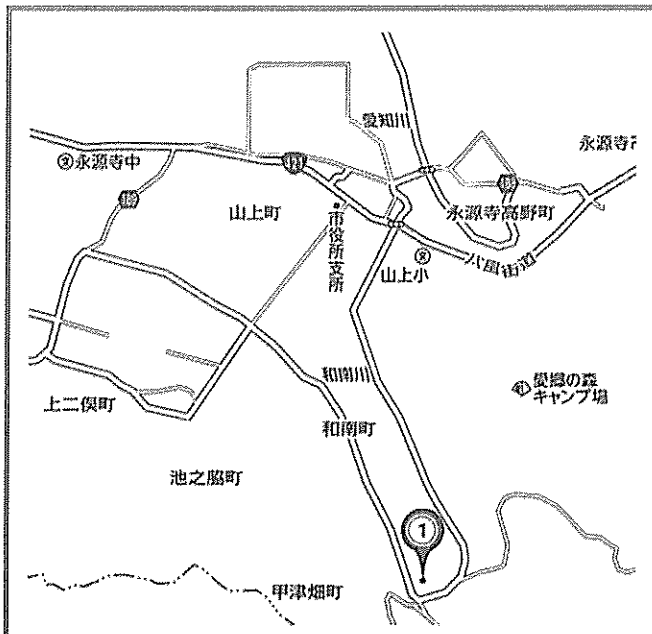
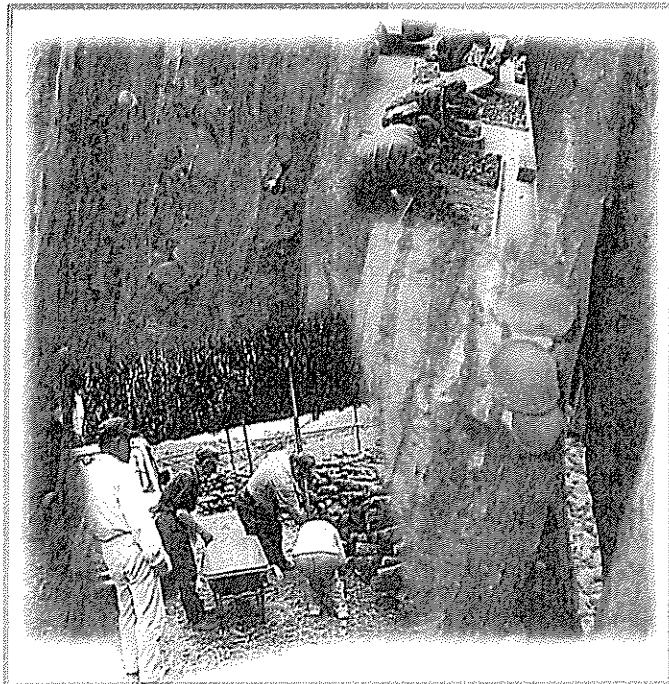

開所日: 月曜日～金曜日、土曜日(不定期)
 閉所日: 土曜日(不定期)・日曜日および国民の祝日
 長期休暇: お盆6日間 年末年始8日間

就労継続支援B型
 定員 20名
 ☆農業(椎茸栽培)
 ☆食品加工

工賃(月給制)
 就労継続支援B型 平均 10,000円

親睦旅行(1回/年)あり
 11月下旬～12月上旬 1泊2日
 参加費 12,000円程度

《送迎サービス》
 自宅、ホームへの送迎あり
 《給食サービス》
 希望者のみ外部弁当注文(レーベン)
 おかずのみ 1食 320円

一日のスケジュール	8:00	9:00	10:00	11:00	12:00	13:00	14:00	15:00	16:00	17:00
9:00～17:00 休憩1時間あり	8:45 朝礼	9:00 作業	作業	作業	12:15 昼休み	13:00 作業	作業	15:00 15分休憩	作業	17:00 終礼

“みんな仲良く、元気でがんばる”

自然に恵まれた環境の中、仲間同士助け合い元気に働いていける、そんな場所を目指します

特定非営利活動法人 AJA

就労継続支援事業B型

みどりの風

所在地: 東近江市鈴町1522(いきいき農園内)

電話: 077-599-0152

FAX: 077-599-0153

Mail: jimukyoku@midorinokaze2011.jp

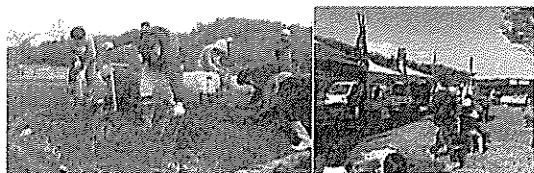
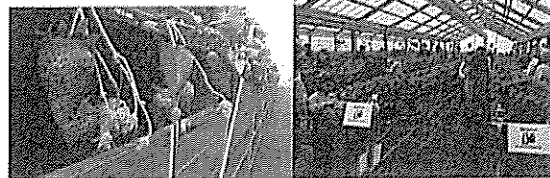
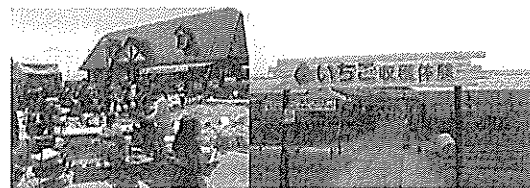

就労継続支援B型 定員 20名

次の4つの作業所があります。

↑草津市(からすま半島): イチゴ観光農園

←東近江市(蒲生): イチゴ栽培

・東近江市(鈴町): フドウ農園、菜園管理、外来魚回収堆肥(びわ湖150周/年)

・大津市(県庁舎): 喫茶コーナー

開所日: 1週間に5日間

休所日: 主に土曜・日曜、国民の祝日

長期休暇: お盆3日間 年末年始6日間

事業所の特色:

イチゴハウスやフドウ園での果物の育成(苗づくりや摘花作業)~観光農園としての販売(接客のしごと)、農場では季節の野菜づくり(水やりや草刈り)など主に野外での作業が中心ですが、週に数回びわ湖一周の外来魚回収作業や県庁での喫茶コーナーでのしごともあります。

授産工賃 就労継続支援事業B型

30,000円(6時間/日 20日/月 出勤の場合)

(令和1年度はこれに加えて賞与約1.5ヶ月支給、

平成30年度は約1か月余)

実績平均工賃 31,181円/月(令和1年度)

給食サービスは行っていませんので、お弁当とお茶は持参してください。送迎サービスは各事業所の最寄駅から作業所まで行っています。家族会・年会費はありません。

一日のスケジュール	8:00	9:00	10:00	11:00	12:00	13:00	14:00	15:00	16:00	17:00
作業所により多少違うことがあります。 (農園の例です→)		9時朝礼 12時まで作業。途中、季節により数回休憩します。			昼休み	13時から作業。季節により数回休憩します。4時には退所。				

一人一人の個性と能力に応じた仕事を通じて、自分でできることを一つでも増えるよう、自然の中、お日様の元で学んでもらいます。昨年は2名の方が一般企業へ就労されました。現在15名の方が通所されています。東近江圏域で3名受け入れ可能です。

事業所名

社会福祉法人いこい福祉会
いこい作業所

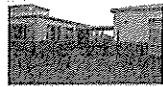

所在地：東近江市市子殿町 367 番 1
電話：0748-55-2411
FAX：0748-55-4579

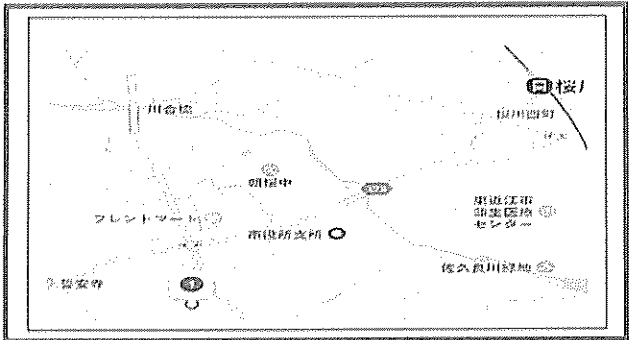

開所日：月曜日～金曜日

休所日：土曜日・日曜日および国民の祝日
GW 休暇・夏季休暇・冬期休暇
年間開所日 241 日（令和 2 年度実績）

送 迎：無料 ※現在事業別送迎
近江八幡・竜王
東近江市（八日市～沖野周辺）
日野（日野フレンドマート周辺）
旧蒲生町内（全域）

費 用：余暇活動費（任意参加）
例：買い物体験（おやつ 200 円分）
外食（1,000 円）等
※他行事（全体企画）は無料参加
例：日帰り旅行・ボウリング大会等

「できること」の視点を大切に支援しています。
共育ちの環境を大切にしています。

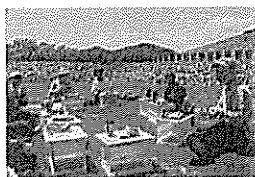

おしごと「がんばる!」、余暇は「なかよく楽しく☆」のめりはりをつけた活動を展開しています。

生活介護 活動時間 9:00～15:00

定員 20 名（現員 20 名）

【活動内容】

月曜日～木曜日 4 時間 軽作業
金曜日 午後から余暇活動

【作業内容】

キャップ分別・バット切り・マット揃え
個別ワーク（機能訓練目的）

【余暇活動】

カラオケ・制作・ゲーム等

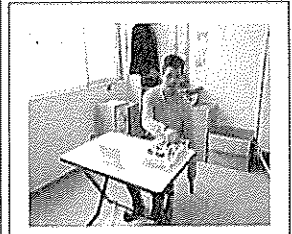
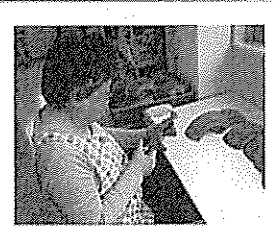

就労継続支援 B 型 活動時間 9:00～16:00

定員 20 名（現員 17 名）

平均工賃：25,000 円（3,000 円～50,000 円）

※年間の評価に応じて支給（変動あり）

【活動内容】

月曜日～金曜日 5.5 時間 作業

※不定期に余暇活動を実施（年に数回）

【作業内容】

ゴム製品加工・菓子箱折り・アルミ缶潰し
製品検品

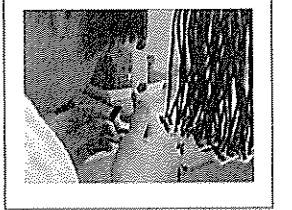
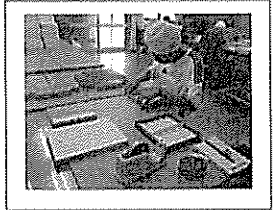

社会福祉法人 くすのき会

・東近江重症心身障害者通園くすのき

東近江重症心身障害者通園くすのき



◇定員 20名

○：利用対象者

18歳以上の東近江圏域在住の重症心身障がい者
(八日市、永源寺、愛東、蒲生、竜王、日野)

開所日：月曜日～金曜日

休所日：土曜日・日曜日および国民の祝日

長期休暇：8月中旬に2日間

年末年始 12/29～1/3(6日間)

所在地：東近江市蒲生寺町1186番地

電話：0748-45-2077

FAX：0748-45-2097

HP：http://kusunoki-shiga.com

	8:00	9:00	10:00	11:00	12:00	13:00	14:00	15:00	16:00	17:00
一日の ながれ		送迎車 出発	登園 健康チェック	朝の会 午前の活動	昼食		昼休み 個別活動		帰りの会・降園 送迎車出発	

生活介護の特色

- 重症心身障害者の方の受け止めを行っています。
- 看護師が複数名勤務しています。医療的ケアが必要な方の受け止めが可能です
- 作業等の生産的活動ではなく、療育的な活動を主に取り組んでいます。
(作業等の生産的活動や個別活動については要相談になります)
- 活動とは別に希望者には入浴サービスを実施しています。(ミスト浴槽1台)
- 地域住民の方々との繋がりを大切に、交流を深めています。

《送迎サービス》 自宅～事業所まで

1週間に	1回	送迎利用	¥1,000円
"	2回	送迎利用	¥2,000円
"	3回	送迎利用	¥3,000円
"	4回以上	送迎利用	¥4,000円**

*運転手とは別に職員(看護師)が添乗を行います。

《給食サービス》

利用者	: 1食	440円
実習生・外部の方	: 1食	820円

*食事は業務委託のお弁当形式になります。
形態調整が可能です(普通、刻み、ミキサー)

*利用者さんには食事補助があります。

《入浴サービス》: 1回/500円(希望者)

《通園での主な活動》

- ★音楽活動(ミュージックケア・カラオケ) ★スヌーズレン ★オイルマッサージ ★創作活動 ★足浴
◇その他：お楽しみ外出、花見、七夕、水遊び、ハロウィン、クリスマス、節分、バレンタイン
交流会(図書館、他事業所) etc.

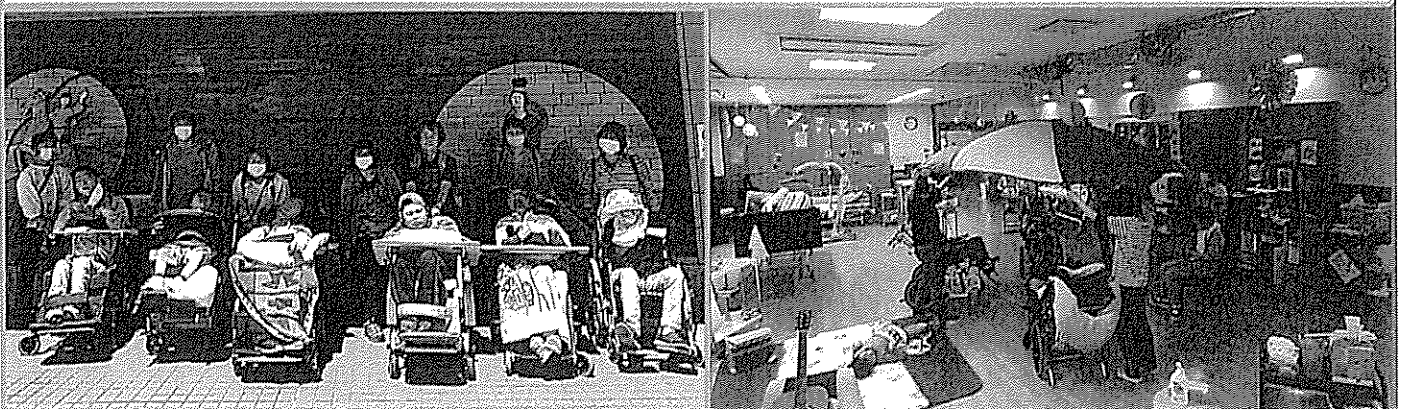

びわ湖ワークス

住所：滋賀県東近江市躰光寺町250
 Tel：0748-42-3715
 Fax：0748-42-5003
 E-mail：biwako-works@glow.or.jp

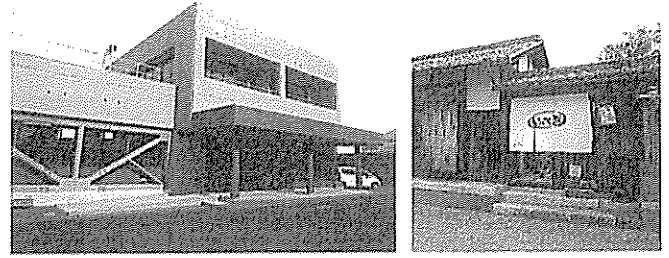

<びわ湖ワークス>

就労継続B型 定員 19名
 就労移行 定員 6名

施設外就労（グループ就労）
 【工場内作業・清掃作業・除草作業】
 店舗業務（うどんの店いっぺき）
 製菓作業、製麺作業、軽作業

各種サービス

- ・送迎サービス
- ・昼食サービス（1食 340円）

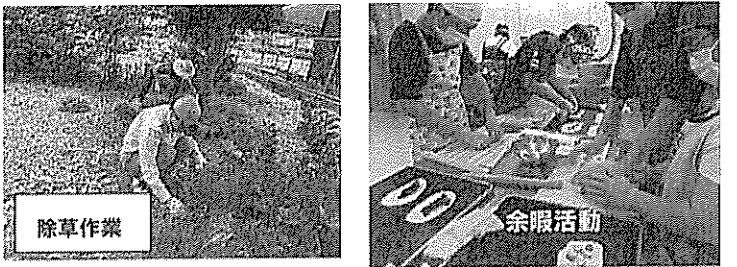
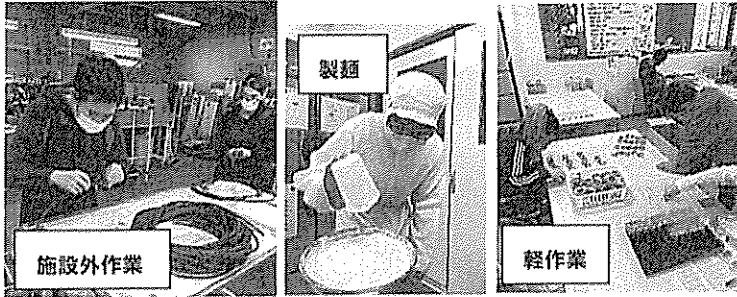

ステップアップして就職を目指したい方、外で体を動かす仕事がしたい方、ゆっくり作業に取り組みたい方など、びわ湖ワークスではその人に合った働き方をサポートしています。

令和4年度実績

平均工賃 約18,000円
 （就労移行、就労継続B型合算）

就労実績 2名

一日のスケジュール（開所日：月～金曜日）

8:50	9:00～12:00	12:00～13:00	13:00～15:30	15:30～16:00	16:00
朝礼	作業 (10分休憩)	昼食 昼休み	作業 (10分休憩)	掃除 振り返り	終礼

年間余暇活動スケジュール（令和5年度）

4月 所外活動（琵琶湖博物館） 6月 パン作り
 10月 ほほえみまつり 11月 山登り
 12月 忘年会 1月 初詣 2月 勉強会



能登川作業所

所在地： 滋賀県東近江市山路町614番地
 電話： 0748-42-5880
 FAX： 0748-42-5880
 mail： cph_notogawa@globe.ocn.ne.jp

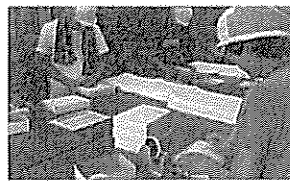
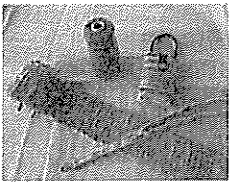
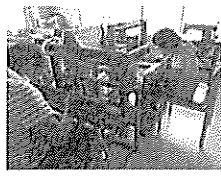
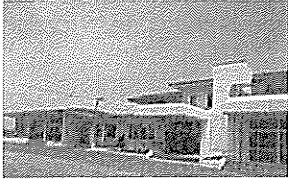

作業手当・工賃

生活介護 平均月額 4,100円
 就労継続支援B型 平均月額 20,000円

毎日、仕事を頑張る一方で、余暇活動などの楽しみも取り入れています。

利用者の会による自主活動や外食支援、調理実習など利用者さんの希望に応じた事業に取り組んでいます。全体行事としては、年に1回のバス旅行、お花見、忘年会、新年会などを行っています。また、民生委員児童委員さんや近くの学校との交流会もあり、地域交流にも積極的に取り組んでいます。

市立図書館や能登川アリーナなど公共施設に隣接した環境に能登川作業所はあります。

ひとりひとりの障害特性に合わせた個室スペースやリラクゼーションルームの設置、見通しを持って過ごせるように個々のスケジュール提示をしています。

楽しく働くことを通して、豊かな心や生きがいを育てることを目標に、日々の作業や生活を支援しています。

開所日： 月曜日～金曜日

閉所日： 土曜日・日曜日および国民の祝日

長期休暇： お盆・年末年始

★生活介護

定員 15名(現員16名)

下請け作業・創作作業(絵、織り)

・ミュージックケア ・遊びリテーション

★就労継続支援B型

定員 10名(現員10名)

下請け作業・グループ就労

《送迎サービス》

自力通所が困難な方に行っています

《給食サービス》

お弁当を同法人内で製造しています

ごはん(並) 90円

ごはん(大) 110円

おかず 250円

1日の	9:15～	9:30 ～12:00	12:00 ～13:00	13:00 ～15:00	15:00 ～15:30	15:30 ～	15:45 ～
スケジュール	体操 朝の会	作業 (休憩10分)	昼食 ・休憩	作業・ 創作作業 (生活介護)	掃除・ 連絡ノート記入	帰りの 会	帰宅

自立訓練事業

プリズム カレッジ

所在地:東近江市伊庭町 11 番地
電話:0748-43-6221
FAX:0748-43-6222
MAIL:prism@gamounokai.com



パソコン講座

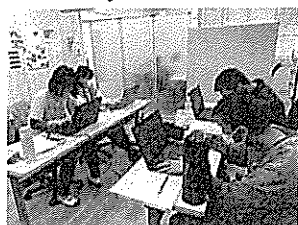

ヨガ



課外学習



調理実習



開所日:月曜日~金曜日 9:30 ~ 15:30
休所日:土曜日・日曜日および国民の祝日
長期休暇:お盆、年末年始(カレンダーによる)
※毎月 2 回、休日に余暇活動で開所

自立訓練事業/カレッジ : 定員 6 名

《活動費・積立金》 3,000 円 / 月
調理実習の材料費や修了時の研修旅行費として使用します

《食事》 昼食は持参してください
《送迎》 なし(自力通所できる方)

カレッジでは、障害のある青年期の人たちが将来自立した生活をおくるために、働く力や生きていくために必要な生活力を身につけることを目的としています。生活していくためには、ご飯を作ったり洗濯や掃除をしたり、働いて稼いだお給料を上手に管理していく等、欠かせない力が必要です。その力を育むために講座や課外学習、実習を通して、仲間と共に考えあい、豊かな体験を重ねていきます。

「将来、自立して一人暮らしがしたいなあ」と考えている人や、「働く前にもうちょっと勉強したい」という人たちが、2 年間をかけて力をつけていく“学びの場”となっています。

一日のスケジュール	8:00	9:00	10:00	11:00	12:00	13:00	14:00	15:00	16:00	17:00
		登校	午前の活動		昼休み	午後の活動		掃除 帰りの会		

卒業生の主な進路先は、就労継続支援 A 型・B 型事業所や一般企業です。一人暮らしにチャレンジしている卒業生もいます。それぞれがカレッジで身に付けた力を自分の人生に活かしています。仲間と共に生活体験を豊かに積み重ねながら自分発見をする、楽しく青春する！そんな“学びの場”がプリズムカレッジです！ 興味のある方は、いつでも見学に来てくださいね！

プリズムワークセンター

事業種別：就労継続支援B型
 定員：24名 現員：23名（平均年齢32歳）
 平均工賃：21,000円
 開所日：月曜～金曜 *第1,4土曜開所あり
 送迎：基本自主通所。東近江市内の一部にて拠点送迎。費用負担なし。
 給食：1食330円 実習生さんは460円
 作業時間：9時30分～16時20分
 （作業や活動）
 作業は4つのグループがあります。①お菓子の製造販売、②厨房での食材加工や弁当配達、③cafelinkでのホールや厨房業務④下請け作業。
 ステップUPを目指していきます。
 その他活動では、仲間の会や当番活動があります。
 余暇活動では、外出やお買い物・ゲーム大会・創作活動や軽スポーツに取り組んでいます。

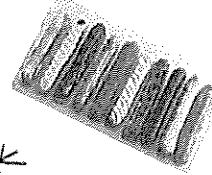

所在地：東近江地伊庭町11番地

TEL：0748-43-6221 FAX：0748-43-622

EMAIL：prism@gamounokai.com

厨房・配食グループ 3名

地域の事業所や個人宅に手作り弁当を届けています！お客さんからの'ありがとう！'の言葉がやりがいになっています。

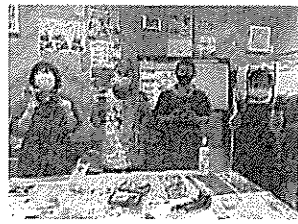

製菓グループ 4名

焼き菓子の袋入れや包装、エクレアのカスタード焼きにチャレンジしています！

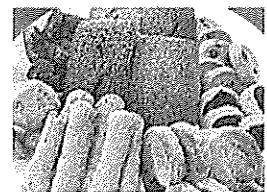

下請けグループ 13名

それぞれのペースで手応えを感じながら働く基礎を深めています！
 検品や組立て作業をじっくり取り組んでいます。

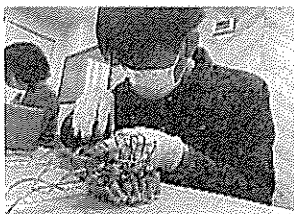

cafeグループ 3名

近江八幡市仲屋町でcafe-link-を営業しています。
 キッチンではご飯の盛り付けやドリンク入れ、ホールでは料理運びの仕事をしています。



生活介護

プリズム・テラス

所在地：東近江市伊庭町 11 番地
電話：0748-43-6221
FAX：0748-43-6222
MAIL：prism@gamounokai.com

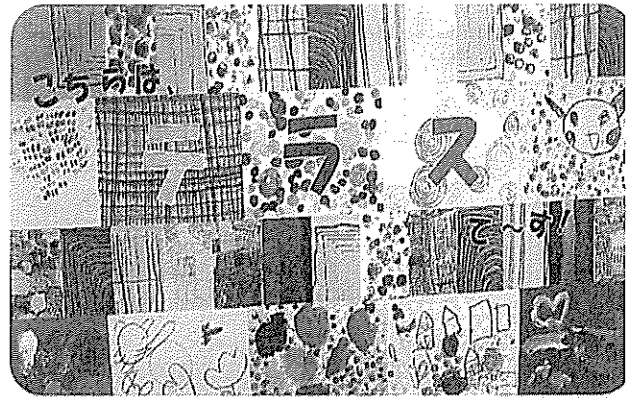

開所日：月曜日～金曜日
休所日：日曜日および国民の祝日、※土曜日
長期休暇：お盆、年末年始（カレンダーによる）
※土曜は月 2 回程度の開所あり。

定員 10 名 / 現員 4 名
2021 年 4 月に開設。平均年齢 20 歳という元気ハツラツ！としたメンバーが元気に通所されています。男性 2 名、女性 2 名、職員 2 名の計 6 名です。

労働時間には主に下請け作業を行っています。ハネの組み立てやネジを小袋に入れます。毎週火曜日が納品日のため納期に合わせて取り組んでいます。他、火曜日と木曜日にはお弁当配達で地域の方に栄養と元気をお届けしています。

その中に自治会活動や余暇活動を取り入れ、四季に合わせた活動を大事に、みんなで楽しむ時間を大切にしています。

利用者工賃(2022 年度実績)
月平均：5,957 円

《食事》1 食 330 円
《送迎》あり *送迎費用の負担なし

一日のスケジュール	8:00	9:00	10:00	11:00	12:00	13:00	14:00	15:00	16:00	17:00
■週 2 回、弁当配達 ■自治会「どらとと会」 を行い、みんなの～し たいを実現。		送迎 朝礼	←→ 労働・活動		昼食 昼休み	←→ 労働・活動		そうじ 終礼 送迎		



ワークスペース喜福(きふく)

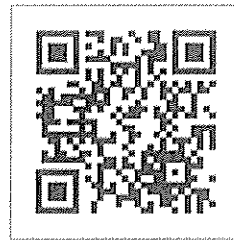

NPO法人喜里HP

東近江市五個荘小幡町322-5
TEL&FAX 0748-26-2407
MAIL kirikifuku@zeus.eonet.ne.jp

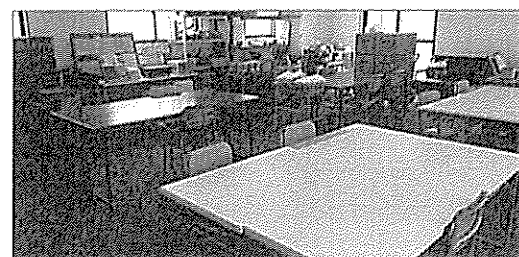

対象

- ・難病患者・慢性疾患患者 その他
- ・特定医療費（指定難病）受給者証をお持ちの方
- ・自己通所できる方（家族による送迎可・近隣地は事業所による送迎可）

定員 20名（B型14名 生活介護6名）

通所日 月～金（祝日およびお盆・年末年始を除く）

開所時間 9時30分～15時30分

1日の流れ

- 9時30分 作業開始
- 12時00分 昼食・休憩
- 13時00分 作業再開
- 15時30分 終了

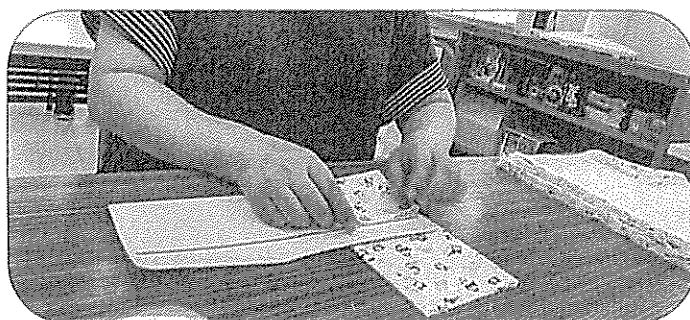

主な作業

布折り・部品組み立て等の軽作業

事業所の特徴

ワークスペース喜福では、難病患者や中途障害者（精神疾患・高次脳機能障害等）の日中活動の場として設置された作業所です。

難病を患ったから、障害を負ったから、それで人生は終わりではありません。仲間とつながりながら、生き甲斐ある生活を築いていけるよう、支援していければと考えています。

通所日数や形態はご本人の要望を聞かさせていただきながら決定をしていきます。一人一人のペースを大切にしたい支援が行えるように配慮しています。

社会福祉法人 汀 会(みぎわかい)
止揚学園(しょうがくえん)

所在地: 〒521-1222
滋賀県東近江市佐野町 885
電話: 0748-42-0635
FAX: 0748-42-0806

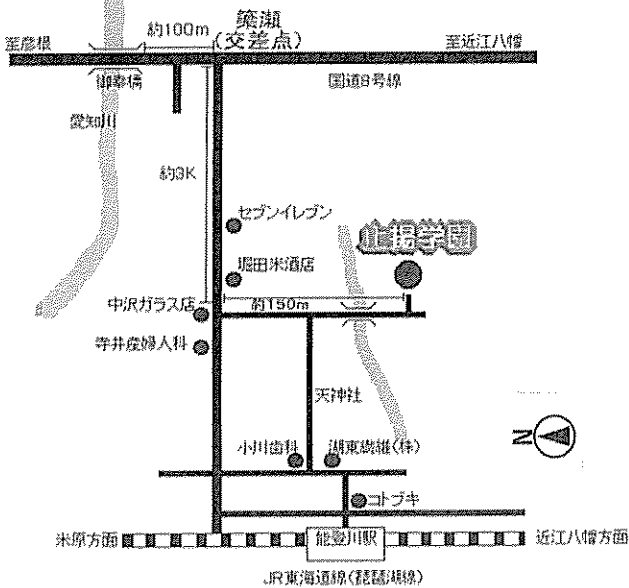
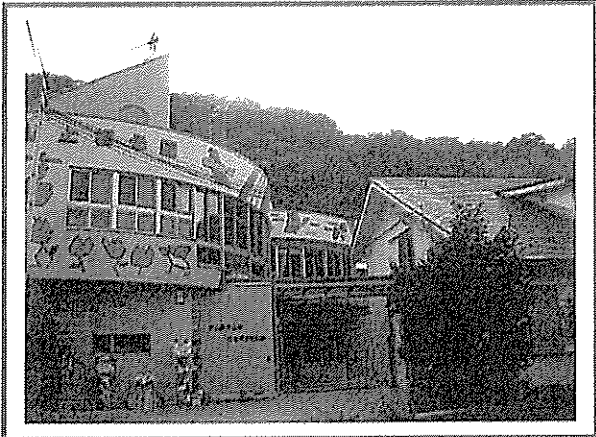

※生活介護 定員 34名

開所日: 月曜日～金曜日

休所日: 土曜・日曜日

※施設入所支援 定員 34名

開所日: 365日

休所日: なし

※ 生活介護

はりえや染物、陶芸、手芸などの創作活動をしています。花や動物たちが今にも動き出しそうな明るくて楽しい作品がたくさん生まれています。畑では美味しい野菜を育てたり、クッキー作り、身体機能の低下を防ぐため身体を動かしたり、それぞれの個性や特性に合わせて活動に参加します。午後からは大浴場・小浴場・特殊浴槽にて入浴します。

※ 施設入所支援

入園している仲間たちの平均年齢が55歳を過ぎ、親が亡くられる方も多くなりました。止揚学園は、将来を心配することなく、安心して暮らせる、明るい笑顔が満ちた温かい、優しい家でありたいと願っています。

★食事は止揚学園炊事場にて調理しています。

すべて手作りで心のこもった食事です。

★月に一度、家族の会をしています。子どものこと、家族のこと、将来のこと、喜びや悩み、大きな家族として話し合う楽しい時です。
ホームページ <http://www.biwa.ne.jp/~lkuru/>

一日のスケジュール	6:00	8:00	9:00	10:00~12:00	12:00	13:00	14:00	15:00	16:00	17:00	18:00
生活介護			活動準備 自由	クラス活動 プール(夏) 畑など	昼食	自由 クラス活動	入浴	おやつ	自由		
施設入所支援	起床 洗面 掃除	朝食								夕食	掃除 自由

就労継続支援A型事業所

ウェル・エナジー能登川事業所です。

長浜市で平成19年よりあしかけ12年、就労継続支援A型事業を取り組んできました、ウェル・エナジーです。ご縁を頂き平成29年に東近江市にA型事業所を開設させていただきました。

就労継続支援A型事業 本来の姿、制度の原点に振り返り、地域の皆様方に「あってよかった、なくてはならぬ」と言っていただけの事業所を目指します。どうぞよろしくお願ひします。

ウェル・エナジーはA型だから・・・

- A型だから労働者です。労働者としてあたりまえの権利を取り戻せます。
- A型だから利用者です。働きやすく働き続けられる支援が受けられます。
- A型だから被保険者です。厚生年金、健康保険加入で今も将来も安心です。

事業所の場所

東近江市佐野町188-2（吉川整形外科さんの向かいです。）
電話 0748-36-1416 ファックス 0748-36-1418

仕事の内容

ミシン縫製を中心とした業務や梱包作業
※工業用ミシンのあつかいは結構簡単です。

労働条件（基本の条件です。A型事業所なので融通はききます。）

時給：839円（月額約102,000円）

就業時間：8:30～15:30（実働6時間） 加入保険等：雇用 労災 健康 厚生

休日：土曜日、日曜日 祝日は勤務の時があります。

詳細：ハローワーク求人票をご覧ください。

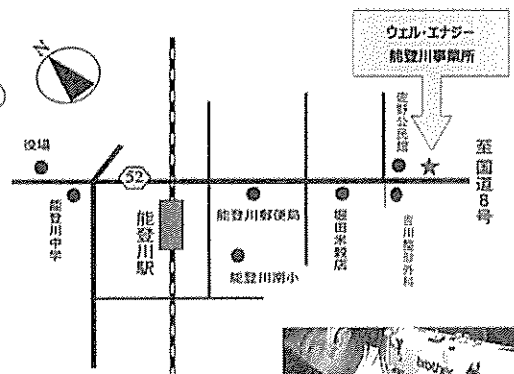

管理者の柴田です。
よろしくお願ひします。
現在B型事業所を
利用されている方
大歓迎です。



社会福祉法人グロー(GLOW)

～生きることが光になる～

「マイルド五個荘」

(生活介護)



所在地：東近江市五個荘山本町348-2

電話・FAX：0748-(48)-6025

Mail：m_gokasyou@gaia.eonet.ne.jp

沿革

- 平成3年4月 奥老人憩いの家にて「五個荘共同作業所」として開所
- 平成4年4月 現住所(五個荘山本町)に移転
- 平成13年11月 増築して現在の建物となる
- 平成20年4月 社会福祉法人滋賀県社会福祉事業団に運営を移管「クエートプラザ東近江マイルド五個荘」に名称を変更
- 平成26年4月 社会福祉事業団と「オープンスペースれがーと」が合併「社会福祉法人グロー マイルド五個荘」と名称を変更

開所日：月曜日～金曜日
 休所日：土・日および国民の祝日
 長期休暇：お盆・年末年始

定員：20名(生活介護)
 ※令和5年4月1日現在
 20名利用
 (男性5名、女性15名)

創作・生産活動として、ピース作品、置物等の製作や下請事業での部品の組み立て・加工などを行っています。

作業以外にも、散歩や季節ごとのイベント、ミュージックケア等を楽しんでいます。また、地域の民生委員児童委員さんとの交流会、1日バス旅行も楽しみの一つです。

授産工賃 (R4年度実績)
 生活介護 平均3,428円/月

送迎：あり(範囲については応相談)
 昼食：同法人内で製造 1食340円
 家族会：年会費1,000円

	8:30	9:30	9:40~	12:00	13:00~	15:00	15:30
1日のスケジュール	朝の迎え	体操 朝の会	作業	昼食 休憩	作業	ノート記入	夕方の送り

事業所の特色

マイルド五個荘は、近くにきぬがさ山や箕作山を望み、散歩道からは新幹線が行き交う姿を眺められるのどかな立地にあります。アットホームな雰囲気、利用者さんのペースや障害特性に応じた作業を提供できるよう努めています。最近、絵や織りなどの創作活動にも取り組んでいます。

社会福祉法人 くすのき会

・東近江重症心身障害者通園第2くすのき

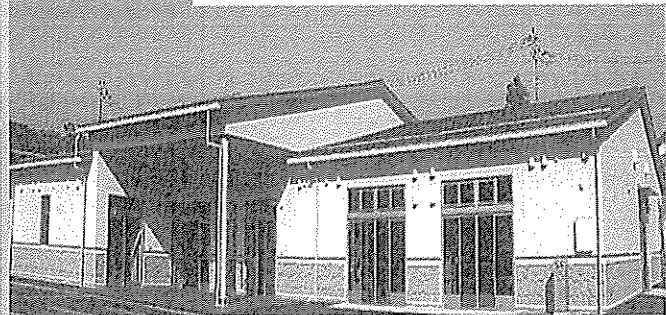

◇定員 20名

○：利用対象者

18歳以上の東近江圏域在住の重症心身障がい者
(近江八幡市、能登川、五個荘、湖東、八日市)

開所日：月曜日～金曜日
休所日：土曜日・日曜日および国民の祝日
長期休暇：8月中旬に2日間
年末年始 12/29～1/3(6日間)

所在地：東近江市五個荘菟田町 550 番地
電話：0748-29-3150
FAX：0748-29-3170
HP：http://kusunoki-shiga.com

	8:00	9:00	10:00	11:00	12:00	13:00	14:00	15:00	16:00	17:00
一日の ながれ	送迎車 出発	登園 健康チェック	朝の会 午前の活動		昼食・休憩 トイレ	個別対応 全体活動	帰りの会・降園 送迎車出発			

生活介護の特色

- 当生活介護では重症心身障害者の方の受け止めを行っています。
- 看護師が複数名勤務しています。医療的ケアが必要な方の受け止めが可能です
- 作業等の生産的活動ではなく、療育的な活動を主に取り組んでいます。
(作業等な生産的活動や個別活動については要相談になります)
- 活動とは別に希望者には入浴サービスを実施しています。(機械浴槽・ミスト浴槽の2台)
- 地域住民の方々との繋がりを大切にし、交流を深めています。

《送迎サービス》 自宅～事業所まで

1週間に	1回	送迎利用	¥1,000円
"	2回	送迎利用	¥2,000円
"	3回	送迎利用	¥3,000円
"	4回以上	送迎利用	¥4,000円

* 運転手とは別に職員(看護師)が添乗を行います。

《給食サービス》

利用者	: 1食	440円
実習生・外部の方	: 1食	820円

* 食事は業務委託のお弁当形式になります。
形態調整が可能です(普通、刻み、ミキサー)

《入浴サービス》: 1回/500円(希望者)

《通園での主な活動》

- ★音楽活動(ミュージックケア) ★紙漉き ★スヌーズレン ★劇遊び ★散歩(周辺散策) ★自活訓練
◇その他: お楽しみ外出、花見、七夕、水遊び、ハロウィン、クリスマス、節分、ホワイトデー
運動会、文化祭、交流会(図書館、他事業所) etc.



社会福祉法人わたむきの里福祉会
わたむきの里第1作業所

所在地：滋賀県蒲生郡日野町上野田805
電話：0748-53-1061
FAX：0748-53-2972
e-Mail: s-wafamuki@gaea.ocn.ne.jp

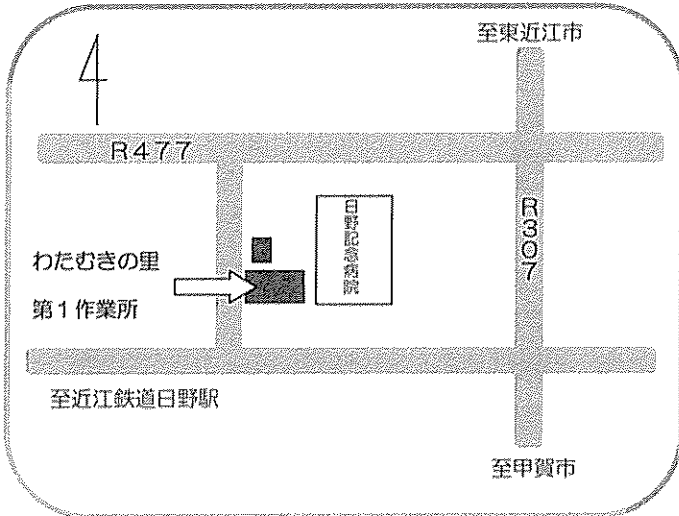

開所日：月曜日～金曜日
休所日：土曜日・日曜日および国民の祝日
※余暇活動によって休日の開所日もあります。
長期休暇：お盆・年末年始はそれぞれ5日程度あります。

《事業の内容》

- 就労継続支援B型事業 定員40名
下請け・菓子製造・ウエス製造他
- 生活介護 定員14名
下請け・物品販売・レーザー加工商品の制作
- 就労移行支援事業 定員6名
お弁当の調理補助

《送迎》

送迎範囲：日野町内および東近江市の一部
(要相談)

※作業所からの距離により金額が変わります。

※片道1回150円
最大料金4,000円

《給食》

施設内厨房にて調理
1食350円(R4年度現在の額)

《平均工賃》

就労継続支援B型(R3年度実績)
月額15,912円
生活介護(R3年度実績)
月額3,420円
就労移行支援事業(R3年度実績)
月額14,416円

一日のスケジュール	8:00	9:00	10:00	11:00	12:00	13:00	14:00	15:00	16:00	17:00
		10:00～12:10 作業 (11:00～10分間休憩)			昼休み 12:10～13:10		13:10～15:30 作業 (14:10～20分間休憩)			

わたむきの里第1作業所では、5つの作業班で様々な仕事に取り組んでいます。
《下請け・菓子製造・ウエス製造・ボタンやレーザー加工商品の販売・お弁当の調理補助等》

社会福祉法人わたむきの里福祉会
わたむきの里第2作業所

所在地: 滋賀県蒲生郡日野町上野田805
 電話: 0748-53-1061
 FAX: 0748-53-2972
 e-Mail: s-watamuki@gaea.ocn.ne.jp

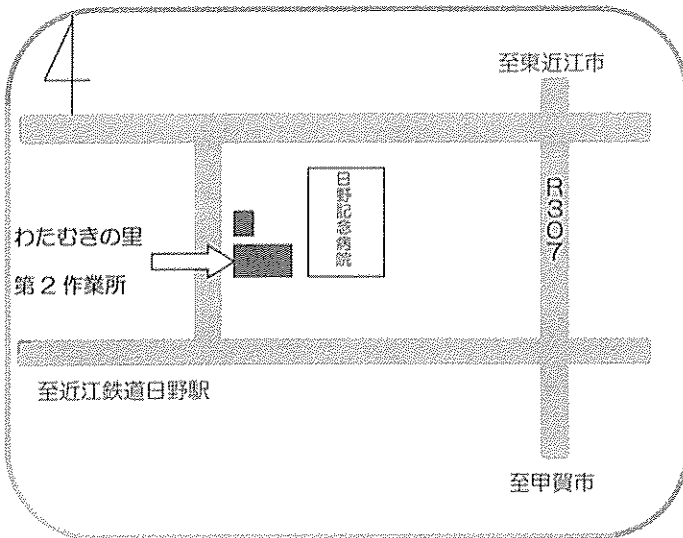

開所日: 月曜日～金曜日
 休所日: 土曜日・日曜日および国民の祝日
 ※余暇活動によって休日の開所日もあります。
 長期休暇: お盆・年末年始はそれぞれ5日程度あります。

《事業の内容》

- 生活介護 定員 20名
 - ・軽作業
 下請け作業、資源回収、自販機管理、物品販売
 - ・レクリエーション活動
 音楽、創作活動、お菓子作り
 - ・機能維持訓練
- ※軽作業班は、工賃の支払いを行っております。

《送迎》

送迎範囲: 日野町内および東近江市の一部
 (要相談)
 ※作業所からの距離により金額が変わります。
 ※片道1回 150円
 最大料金 4,000円

《給食》

施設内厨房で調理
 1食 350円 (R4年度現在)

一日のスケジュール	8:00	9:00	10:00	11:00	12:00	13:00	14:00	15:00	16:00	17:00
		10:00～12:10 作業・活動 (11:00～10分間休憩)			昼休み 12:10～13:10		13:10～15:30 作業・活動 (14:10～20分間休憩)			

わたむきの里第2作業所では重い障がいのある方、また環境設定の必要な方への支援を中心に日々活動しています。軽作業、機能維持訓練、療育活動、レクリエーション活動等を通して豊かな生活づくりを目指しています。

社会福祉法人わたむきの里福祉会
わたむきの里エコドーム

所在地：滋賀県蒲生郡日野町上野田 419-1
 電話：0748-53-1061
 F A X：0748-53-2972
 e-Mail：s-watamuki@gaea.ocn.ne.jp



営業時間：火曜日から日曜日
 午前9時から午後5時まで
 休業日：毎週月曜日・お盆休み・年末年始
 ※その他、台風や降雪により営業を取りやめる場合もあります。
 ※上記以外の時間は、時間外回収場で資源を回収しています。

《事業の内容》

○就労継続B型 定員20名
 リサイクル作業・パソコン解体・グリーン管理 他
 作業内容は、資源ゴミの仕分け、加工などリサイクルの作業とメンテナンスなど環境美化に取り組んでいます。土日も出勤できます。

《平均工賃》

月額 29,439円 (R3年度実績)

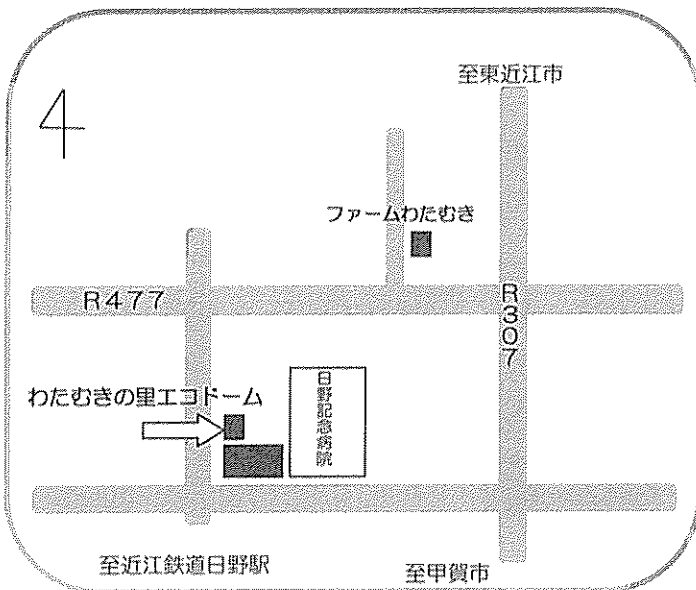

《送迎》

送迎範囲：日野町内および東近江市の一部
 (要相談)

※作業所からの距離により金額が変わります。

※片道1回150円

最大料金4,000円

《給食》

1食350円 (R4年度現在)

一日のスケジュール	8:00	9:00	10:00	11:00	12:00	13:00	14:00	15:00	16:00	17:00
			10:00~12:00 作業 (11:00~10分間休憩)		昼休み 12:10~13:10		13:10~15:30 作業 (14:10~20分間休憩)			

わたむきの里エコドームでは、一般家庭から排出される紙類・布類・缶類・ペットボトル等の資源を回収する事によりゴミの減量化・再資源化を目的とした資源回収施設です。地球環境保全を考え、より良い未来を創造するために日々、資源の仕分け、加工を行いながら、持続可能な社会づくりを目指して実りある作業に取り組んでいます。

他にも、事業所の清掃および周辺メンテナンス、花壇の花植え、図書館や役場敷地内草刈りや落葉清掃などのグリーン管理もおこなっています。

また最近では、廃棄パソコン等の解体を通して、都市鉱山発掘という新しい資源循環システムを構築中です。

社会福祉法人わたむきの里福祉会
わたむきの里第4作業所
ファームわたむき

所在地: 滋賀県蒲生郡日野大谷 146-1
電話: 0748-36-2020
FAX: 0748-36-2021
e-Mail: s-wafamuki@gaea.ocn.ne.jp



開所日: 月曜日～金曜日
休所日: 土曜日・日曜日および国民の祝日
※余暇活動によって休日の開所もあります。
長期休暇: お盆・年末年始は、それぞれ5日間程度あります。

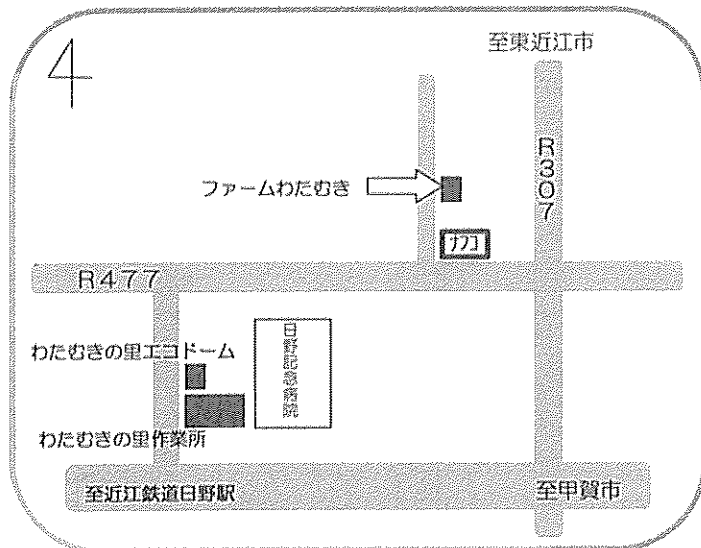

《事業の内容》

◆ファームわたむき◆

○就労継続B型 定員12名
農業(米・野菜)・公共施設等の除草作業
農産物加工品製造販売等

《通所に関して》

徒歩や自転車、公共交通機関等による、ご自身での通所をお願いしています。送迎を希望される場合は要相談となります。

《給食》 1食350円(R4年度現在)

《平均工賃》(R3年度実績)

月額 30,101円

一日のスケジュール	8:00	9:00	10:00	11:00	12:00	13:00	14:00	15:00	16:00	17:00
		10:00～12:10 作業 (11:00～10 分間休憩)			昼休み 12:10～13:10		13:10～15:30 作業 (14:10～20 分間休憩)			残業 (有)

「美味米づくり」という原点の目標を立ち返り、栽培・収穫・販売まで、すべてファームわたむきで行っています。滋賀県独自の認証制度「環境こだわり農産物」の取得をはじめ、生産物・働く人・周辺環境と様々な視点から安心・安全を意識し作業に取り組んでいます。現在の耕作面積は約9ha。手間をかけて育てたお米は「確かな品質」をモットーに、皆様の豊かな食生活の一助にお力をお貸ししています。また、農業を通して地域の保育園や小学校との地域交流活動にも取り組んでいます。

お米の他にも、日野町の伝統野菜である「日野菜」を栽培し、漬物加工にも取り組んでいます。また、農業で培った技術を活かし、公共施設や県有地、キャンプ場などの除草作業にも取り組んでいます。

社会福祉法人わたむきの里福祉会
わたむきの里第4作業所
まほろば

所在地：滋賀県蒲生郡日野中之郷 151
電話：0748-36-1430
FAX：0748-36-1431
e-Mail：s-watamuki@gaea.ocn.ne.jp

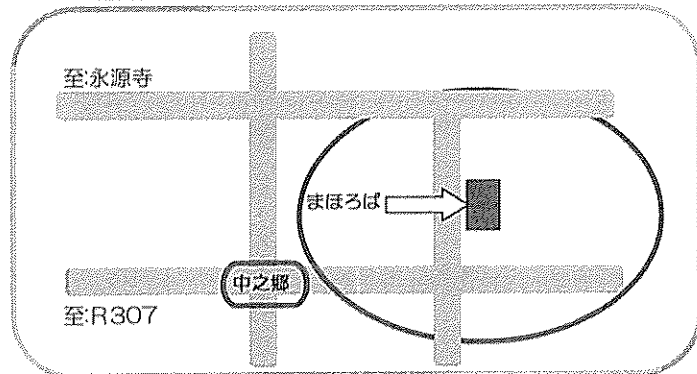
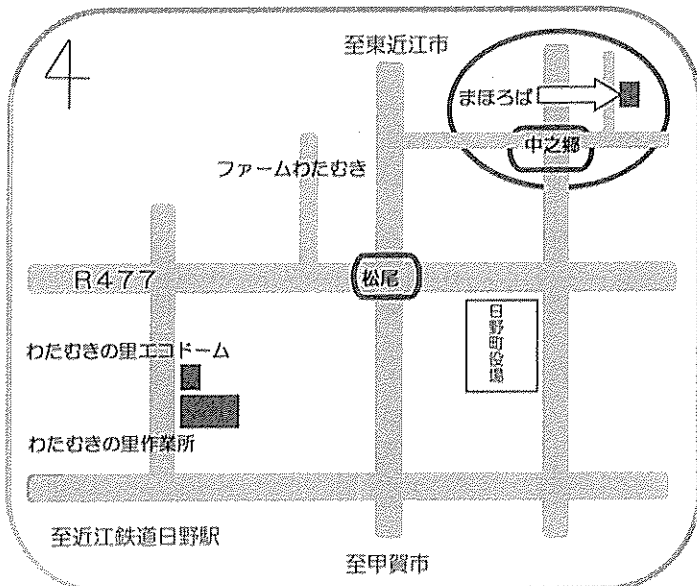

開所日：月曜日～金曜日
休所日：土曜日・日曜日および国民の祝日
*余暇活動によって休日の開所もあります。
長期休暇：お盆・年末年始はそれぞれ5日間程度あります。

《事業の内容》

○生活介護 定員8名
散歩・レクリエーション・創作活動
地元産間伐材を原料としたコピー用紙を行政機関に販売・納入業務に取り組んでいます。

《送迎》

送迎範囲：日野町内
*作業所からの距離により金額が変わります。
*片道1回150円
最大料金4000円

《給食》

1食350円 (R4年度現在)

一日のスケジュール	8:00	9:00	10:00	11:00	12:30	13:30	14:00	15:00	16:00	17:00
		10:00～12:30 作業・活動 (適宜休憩)			昼休み 12:30～13:30		13:30～15:30 作業・活動 (適宜休憩)			

「まほろば」が日野町中之郷に開所して丸5年が経とうとしています。メンバーの皆さんもまほろばの一員として、日々の活動に取り組んでおられます。「素晴らしい場所」という意味である「まほろば」。これからも益々魅力的な実践や出会いを大切にしながら様々な活動に取り組んでいきたいと考えています！

さくら工房

所在地: 日野町安部居 759-3
電話・FAX: 0748-26-8200



国道307号沿い
桜のある風景が目印です

さくら工房サテライト

所在地: 東近江市桜川西町 79-3
電話・FAX: 0748-36-2035



桜川駅の
向かいです。

開所日: 月曜日～金曜日 9:45～15:45
閉所日: 土曜日・日曜日および国民の祝日
長期休暇: お盆6日間 年末年始7日間

生活介護: さくら工房: 定員14名
サテライト: 定員 6名

活動内容: さくら工房: 主に下請け作業、
サテライト: 下請け作業、リサイクル
園芸、農作業を予定
共通・アクティビティ、散歩
買い物、など

送迎サービス: 有り 距離により送迎費設定
(上限有り)

給食サービス: 有り

授産工賃: 1か月の工賃収入を分配しています

- ・自閉症の人が適切な支援を受け、安定した生活を送ることができるよう支援します。
- ・利用者の方のニーズに合わせて、社会経済活動に参加できる作業の提供を行います。
- ・アクティビティでは、健康維持のためのウォーキングや買い物活動、外食など作業とは違う楽しみやモチベーションアップとなる活動も行っています。

作業風景

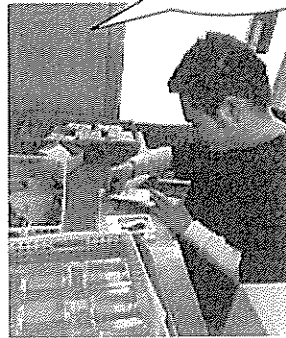

今年度5月から東近江市にサテライトを開所しました。個々の力が発揮できるような活動内容を考えています。

電車など公共交通機関を使って出掛けたりしています。

作業所での過ごし方

- 出勤
- 散歩
- 休憩
- 作業
- 昼食
- 作業

- アクティビティ
- カフェ・おやつ
- 終了

リサイクル



アクティビティ
日野畜産技術センターへ歩いて見学



やまびこ作業所 やまびこ第2作業所

所在地： 滋賀県蒲生郡竜王町鶴川 476-1
 電話： 0748-58-2583
 F A X： 0748-58-1815
 e-meil: yamabiko-s@chic.ocn.ne.jp



やまびこ作業所

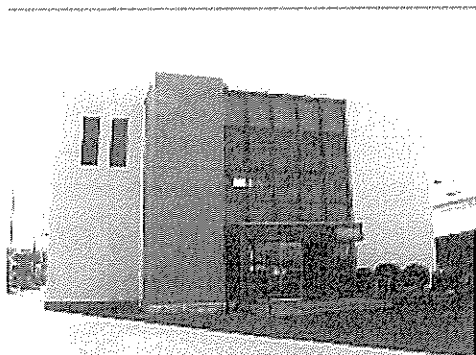

やまびこ第2作業所

開所日：月曜日～金曜日、第1・3土曜日
 休所日：第2・4・5土曜日、
 日曜日および国民の祝日
 長期休業：夏期休業6日間 年末年始6日間

- ・やまびこ作業所
 生活介護 定員 20名
 陶芸、木工、農作業、古紙・缶回収
 療育活動
- ・やまびこ第2作業所
 就労継続支援B型 定員 20名
 リサイクル、製菓製造、農作業、
 下請け作業、施設外就労（3か所）

《送迎》あり（費用負担あり）
 竜王、八日市、近江八幡、野洲等
 《給食》※きざみ食等対応可能
 業者弁当（ご飯は施設にて炊飯）
 利用者1食220円
 実習生1食330円
 《利用者自治会》
 クラブ活動、旅行、お楽しみ会
 《法人内の他事業所》
 創作ヴィレッジこるり村（日中）
 グループホーム

お給料（令和3年度、賞与含む）
 やまびこ作業所 平均 8,900円
 やまびこ第2作業所 平均20,000円

家族会：会費 月500円
 修繕積立金 月2,000円
 利用者旅行積立：月1,000円

一日のスケジュール	10:00			12:00			16:00		
共通	送迎	朝の会	作業	昼食・ 休憩	作業	掃除等	送迎		

昼休憩 12:00～13:00

<施設の特徴>利用者さまやご家族のニーズに可能な限り添えるよう支援しています。

・やまびこ作業所では、一人ひとりの日々の状況に応じて、作業や散歩・療育などの活動に取り組んでいます。

・やまびこ第2作業所では、“働きたい”という多様なニーズに応じて、施設での作業、また役場等に向いての仕事、実習、就職活動、就職後支援等に取り組んでいます。



創作ヴィレッジ

こるり村

「ここでしか生まれないものを」

こるり村では、障害のある人たちが、陶芸、手織り、絵画、フェルト雑貨、農業など日々ひたすらハンドメイドしています。

「自分にできること」「自分にしかできないこと」を大切に、自分だけの正解探しに夢中です。

遊び心をむき出しにして、創る喜びを体全体で感じながら自由に毎日を過ごしていきます。

一度きりの人生を、誰とどう生きるか。

その大切さを、こるり村のみんなは教えてくれます。

ぜひ、お気軽にお立ち寄りください。イベントも定期的で開催しております。

商品も常設販売しております。お待ちしております。



【事業所名称】 創作ヴィレッジこるり村 (&共同生活援助事業所ブジ)

【利用者定員】 生活介護10名(現在12名) 就労継続B型10名(現在9名) 【職員数】16名

【現在利用数】 21名(令和3年7月22日現在)

【事業内容】 生活介護事業：織り・陶芸・絵画・農作業・その他ものづくり全般・療育活動(散歩・ドライブ・料理など)

就労継続B型事業：織り・陶芸・農作業・食品加工・印刷・その他ものづくり全般

共同生活援助事業：グループホーム運営

地域交流事業：カフェ・展覧会・こるりまつり(春夏秋冬)・ワークショップ・研修会など

【テーマ】 遊・創・遇・働 ~ここでしか生まれないものを~

個々の可能性や感性を仕事として追求し、誰もが希望をもって生きていける社会や文化や価値観を創り出していきたいという願いを大切にしています。また、障がいのある方が安心して生活を送れるように、地域との交流を深め地域活性の役割を担うことで深い理解に繋がっていきます。ここで働く人たちが、安心して地域の中で胸を張って生活できるように、グループホームを運営し生活全般をサポートできる施設づくりを目指しています。

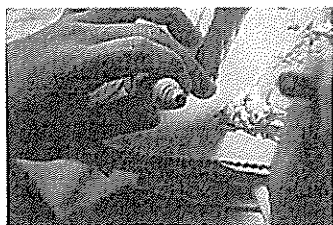

遊 興味や好奇心を形に出来るような取り組みを通して、大好きな自分に出会うこと。

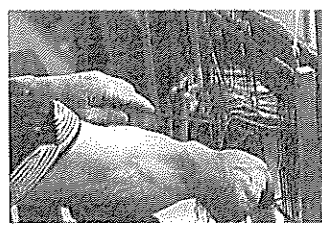

創 手から生まれるモノづくりに、こだわり職人としての自分に出会うこと。



遇 いろんな人といろんな経験をして新しい自分に出会うこと。



働 働くことの楽しさを追求し、誰かに必要とされる自分に出会うこと。



【送迎サービス】

有料*距離に応じて金額設定有り

【給食サービス】

有料*利用者1食266円
*実習生1食500円

【利用者のお給料(ボーナス込)】

生活介護 平均11,938円/月
収録継続B型 平均19,136円/月

【家族会】

積立金2,000円/月
会費 500円/月



創作ヴィレッジこるり村

〒520-2531 滋賀県蒲生郡竜王町山之上2376番地
TEL 0748-57-1171 FAX 0748-57-1172
E-mail info@coruri.biz

こるりの日常を綴っています。



こるり村



