

まち 愛の田園だより



No.102
元気なまちづくり情報誌
2021.8

『里山保育』6月23日あいあい幼稚園めろん組(年長)が経田川沿い
さくらの小径、で自然観察を行いました。

〒527-0157 東近江市下中野町431

愛東地区まちづくり協議会 (IP) 0505-802-8614

愛東コミュニティセンター (Tel) 0749-46-2267

(mail) machinet@e-omi.ne.jp

(IP) 0505-801-2267 (mail) aito-k@e-omi.ne.jp



経田川清掃活動

愛東地区まちづくり協議会のスローガンである「誰もが好きと言えるまちにするため、昨年から取り組んでいる「経田川清掃活動」を6月13日(日)に行いました。

愛東地区まちづくり協議会会員の方や周辺事業所の方、地域の方など31名のご協力によりきれいにさせていただきました。ご協力頂きました皆様、本当にありがとうございました。

次回は9月26日(日)開催予定です。みなさまのご協力をよろしくお願い申し上げます。



お疲れさまでした

みんな来てね！
次回の
ぐるっペマルシェご案内
8/19 (木)
 11:00~14:00
 愛東コミュニティセンター

獣害対策プロジェクト



愛東地区では長年ニホンザルをはじめとする野生鳥獣の被害に悩まされており、特にニホンザル問題の対策は愛東町時代からの課題でした。愛東地区まちづくり協議会では、平成29年度に「獣害対策プロジェクト」を立上げ、市の担当課や支所と連携しながら、地域ぐるみの対策を進めてまいりました。

その結果、市が提供するニホンザルの位置情報を活用した自主的な追払い活動や、放任果樹の対策等を地域ぐるみで実施し、また、市の助成を受け野生動物の住処となる里山整備もなされましたが、愛東A群(愛東地区の広範囲で被害を出していた群れ)は、非常に人慣れが進んでおり、獣害対策の成果が上がりにくい状況にありました。

この度、市から愛東A群の全頭捕獲が完了したとの報告がありました。地域ぐるみの熱心な対策が大きく評価されました。愛東A群はいなくなり、周辺には他の群れも活動しており、これらの群れが再び集落や農地周辺に進出しないよう、今後も市や地域と連携した対策を継続していく必要があります。今後とも、皆さんの協力をお願いします。

ニホンザルの行動域(愛東A群捕獲直前)

▲追払い隊の結成(園町)

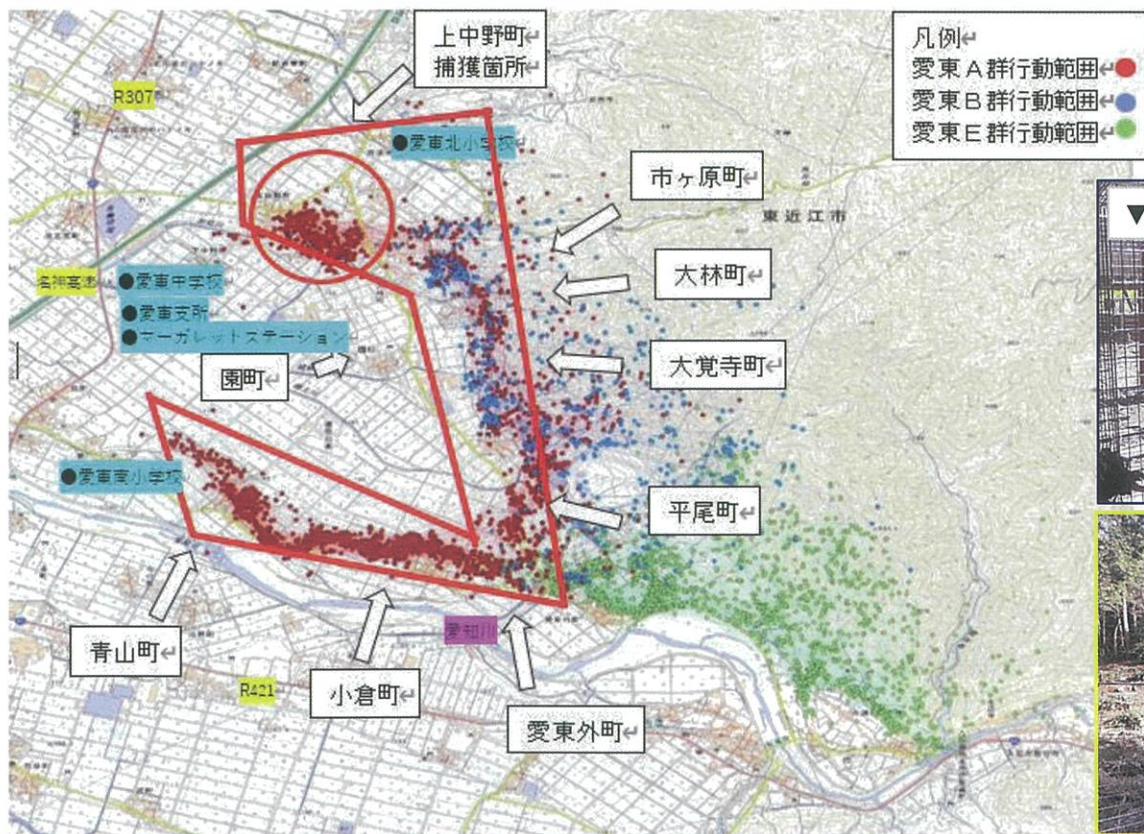

▲緩衝帯整備(北坂町)

愛東中学校「体育祭」開催

6月22日(火) 雨で延期になった体育祭が開催されました。

今年の体育祭は全校パフォーマンスのような派手な取り組みはありませんでしたが、昨年開催できなかった分、皆さんの思いも熱く、3つの縦割りの団に分かれ、団のリーダーたちが考えた種目を多く取り入れ、工夫しながら競技が行われました。

生徒会のみなさんが考えられた方針やスローガンのもと、楽しい体育祭になりました。



方針
『みんなが楽しめ、みんなで協力してつくる思い出になる体育祭』
『よりよい学校にしていけるための体育祭』
スローガン
『光彩奪目～三色で創る無限のパワー～』



あいあい幼稚園「里山保育」体験

6月23日(水) あいあい幼稚園めろん組(年長)が「さくらの小径」を散策しました。

地域の皆さんとまちづくり協議会による清掃で、きれいになった小径に生息する生き物や植物の観察をされました。「ここは、怪しい、何かいそう」「ここはどうかかな?」と子どもたちは興味津々。虫や植物を見つけてチェックシートにシールを貼って、楽しみながら学べる「里山保育」を体験しました。生き物の説明は、市職員の丸橋裕一さんがされ、子どもたちの質問にも答えられていました。「ダンゴムシの足は何本あるの? ミミズの頭はどっち?」と話す子どもたちの表情はキラキラしていました。

里山保育によって、身近な自然の楽しさを知ることや地域への愛着も生まれ、地域の自然を大切にすることも育ってくれる素敵な時間を過ごしました。



生活科の「まちにたんけんに行こう」の学習で、6月30日愛東コミュニティセンターに、愛東北小学校2年生24名と引率の先生3名が来られました。学校から歩いて来られ、到着すると汗をふきながら、野瀬館長からコミュニティセンターについての説明を聞き、質問コーナーでは「働いている人の人数」や「部屋の数」などの質問がありました。その後は、1階の大ホールを見学し、ステージで記念写真を撮りました。照明の色が変わると歓声が上がっていました。続いて2階に上り各部屋を順番に見学しました。「学習おうえん隊」などで使っていることもあり、コミュニティセンターを身近に感じてくれている子どもいました。



愛東北小学校2年生 コミュニティセンター・図書館訪問

6月30日(水) 愛東北小学校2年生のみなさんが、まちたんけん」の学習で、図書館を訪問されました。司書の松村さんから、図書館の正しい使い方などのお話を聞いた後、質問タイムがあり、子どもたちから、「何冊くらい本があるの?」「おすすめの本はなに?」といった疑問を發表し、松村さんから聞いたことをメモしていました。その後は館内を自由に見学し、それぞれが興味のある本を探していました。わからない時は「蛇の本はどこ?」「銭天堂(子どもたちに大人気の読み物です!)はありますか?」などとたずねていました。「これまでの家庭や園、小学校と違った生活の中で、「本は身近な存在なんだなあ」と思う場面でした。また、愛東図書館に来て、いろんな本と出会ってください。(司書さんより)」



祈りの ある 日常を

仏様にお祈りする際に必要な、ろうそく、お線香を取り揃えております。また、お位牌のご注文も承っております。お電話頂けると幸いです。

お位牌、贈答品の事なら
吉岡仏壇店

滋賀県東近江市北坂町581
TEL 0749-46-0403
IP 050-8034-4687



資源ビン類の分別方法について、お知らせとお願ひです。
 いつも、皆様のおかげで、マナーよく分別して下さっています。中には分別できていない出し方のものがありますので、気を付けていただき、「分別」にご協力をよろしくお願ひします。
※一升瓶やビール瓶は、直接販売店へ持って行ってください。



良くない例
 (分別できていない)

左のように
 分別してください

★色で「分別」の判断
 をしっかり行ってください。



その他色ビン (黒色)
 (青色・緑色ビン)



茶色ビン
 栄養ドリンク等



無色透明ビン
 ジャム・
 インスタントコーヒーのビン

☆見分けが難しい場合は、光にあててみてください。☺
 詳細については、愛東支所にお尋ねください!!

～災害に備える～「ハザードマップ」の正しい見方

☆避難情報の変更され(5月20日より)
 避難勧告が廃止されました
「避難指示」で必ず避難しましょう。

☆2つのチェックポイント
①自宅の危険性だけを見て、マップをしまい込んでいませんか?
 三六五日24時間、自宅にいる方はほとんどないと思います。通勤・通学・買い物など外にいる時に災害が起こることもあります。普段通う場所、経路の危険性も併せて確認する必要があります。自動車でも床面の高さが走行できる限界です。水に浮いてしまつて走行不能になるばかりか、流されてしまいますかもしれません。普段の出入り先で災害に遭う状況を想像してみてください。

②想定浸水深の数字だけを見ていませんか?

50cmの浸水。子供を連れて行ける深さでしょうか? 子供にはどんな履物を履かせますか? 成人女性では50cmが歩ける限界とされています。小学校5・6年生では20cmが歩ける限界です。なぜでしょう? 流れがあると、たとえ水深は浅くても、身体を持っていかれてしまうからです。また、水が濁っていれば足元は見えませんが、脱げにくい靴でないとケガをしてしまい、マンホールに蓋がないと落ちて命を失うこともあります。足元を確認できる長い棒などが必要です。

警戒レベル		新たな避難情報等		これまでの避難情報等	
5	 災害発生 又は切迫	さんきゅうあんぜんかくほ 緊急安全確保 ※1		災害発生情報 (発生を確認したときに発令)	
~~~~<警戒レベル4までに必ず避難!>~~~~					
4	 災害の おそれ高い	ひなんしじ <b>避難指示</b> ※2		・避難指示(緊急) ・避難勧告	
3	 災害の おそれあり	こうれいしゃとうひなん <b>高齢者等避難</b> ※3		避難準備・ 高齢者等避難開始	
2	 気象状況悪化	大雨・洪水・高潮注意報 (気象庁)		大雨・洪水・高潮注意報 (気象庁)	
1	 今後気象状況 悪化のおそれ	早期注意情報 (気象庁)		早期注意情報 (気象庁)	



## 高齢者学級 《エコキャンドル作り》に挑戦

令和3年度の「ほがらか学級」（高齢者学級）は、『コロナ禍を楽しく過ごすために』をテーマに、月一回の日程で様々な分野の内容を取り入れて開催しています。第1回は愛東診療所の横田医師から、新型コロナウイルスについて学習しました。今回は「あいとうエコプラザ菜の花館」のご協力で、癒し効果のあるエコキャンドル作りに取り組みました。受講生27名に参加いただき、班に分かれて活動しました。どの班も熱心で和気あいあいの中、あちこちで笑い声も聞こえました。

キャンドルの周りにドライフラワーを敷き詰め、ラベンダーの香りも加えて、すてきなエコキャンドルが仕上がりました！



## わかるをふやす！学習おうえん隊のみんなで防災体験を行いました！

6月12日（土）小学生1～6年生26人の学習おうえん隊に参加している子どもたちが、午前中は苦手克服のための学習に取り組み、午後からは愛東赤十字奉仕団の方に災害救援用の炊飯について教えていただき防災食（体験）をしました。地域のボランティアや参加者の保護者にも協力いただき、新聞を使ってスリッパ作りにも挑戦！コミュニティセンターの館内を歩いてみましたが、「歩きにくい」「直ぐに破れるからテープ貼りたい」など苦労しながら慣れない体験をしました。体験したことが、今後災害時に役に立つ時があるかもしれませんね・・・。



愛のまちクイズコーナー ♡ 愛のまちクイズコーナー ♡ 愛のまちクイズコーナー ♡ 愛のまちクイズコーナー ♡ 愛のまちクイズコーナー ♡ 愛のまちクイズコーナー

## フルーツ&ハーブ工房ラプティの 「ジェラートシングル」を プレゼント！！



★応募締切日8月5日（金）ハガキは当日消印有効、メールは締切日午後5時まで受付。  
上記以外は無効となりますご注意ください。

## 8月号クイズ！8月号の記事で下の3つの問いにお答えください。

- ① 愛東地区まちづくり協議会のスローガンは「だれもが〇〇と言えるまちに」です。〇〇に入る文字は？
- ② 6月23日に「あいあい幼稚園のめろん組」が、里山保育で散策した場所は？
- ③ ほがらか学級（高齢者学級）では、「エコキャンドル作り」に取り組みましたが、受講生は何名でしたか？

◇官製はがき、QRコードで、クイズの答えと**気に入った記事のご意見、ご感想**、お名前、ご住所、電話番号をご記入いただき、愛東地区まちづくり協議会までお願いします。

☆当選され10名の方に、「ラプティシングルジェラート券」をプレゼントです。

その他ご応募いただいた方に粗品を進呈させていただきます。当選者の発表は、

プレゼントの発送をもってかえさせていただきます。

☆7月号には**26名の皆様**からご応募いただきました。

ありがとうございました。

クイズの応募は  
右のQRで簡単に



## ☆（7月号への皆さまからのご感想）

- ・六年前に義祖母の介護に京都から田舎にきました。そのまま愛東の環境（空気近隣、静か、新鮮野菜）の良さにそのまま移転してきました。まだまだ知らない愛東ですが、愛の田園だよりの情報で知る事も多いです。これからも情報を提供してください。（百済寺本町 女性）
- ・「はとの子遠足」縦割りで行事をされている。非常にいいことだと思う。（大萩町 男性）
- ・十数年振りに愛東に帰ってきました。中学校に新しい部活ができたのですね。私も吹奏楽部に入っていたので、とても懐かしいです。（鯉江町 女性）

63 愛東地区まちづくり協議会行  
東近江市下中野町四三一

〇月号のこたえ

①  
②  
③

ご意見・感想

お名前  
ご住所  
電話番号

記入もれありません。  
出す前にご確認を！



子育てママさん  
からの情報!!

園町出身の村山伸幸さんが経営されている『eN』（エン）のお食事メニューをご紹介します。

デリバリー&テイクアウトを使えば、今日は自分の時間が少しでもできそう(^_^)！  
また、お友だちとも、お天気が良ければ外でランチすることもできますよ！オードブルメニューもあるので充実してます。家族で楽しく頂けそうです。お値段もお財布にやさしくて(^_^)つついっつい注文したくなります。QRコードの注文フォーム（24時間オーダー可）からだとより便利です。

eN



東近江市八日市浜野町 4-13 マルコビル1F  
営業時間/8:00~12:00 17:00~22:00  
定休日/日・月曜日  
テイクアウト（持ち帰り）/1個から注文可。  
① 11:00~11:20 ② 12:10~13:00の  
どちらかで注文をお願いします。

オードブル



発行の冊子にサ  
ビス券が付いてま  
す。

日替わり弁当

・毎週、毎日メ  
ニューが変わり  
ます。  
楽しみですよ!!



BBQ!

おすすめ品

ハーブがきいてるう

お肉のパートナー  
**十一味**  
じゅういちみ

素晴らしいソトメシをつけてOUTDOORへ!  
お肉のパートナー【十一味】  
50g 699円(税込)

販売者 eN  
住所: 滋賀県東近江市八日市浜野町4-13マルコビル1F  
電話: 0748232034

お肉が  
さらに◎  
美味しい!!

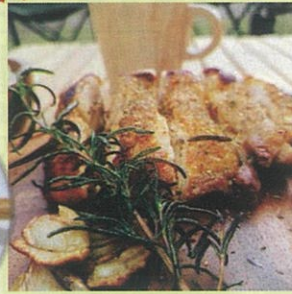

厳選した十一の素材から出来た究極のスパイス!! 秘伝の製法から創る、ある素材が確かなコクと味を生みだし華やかなハーブの香りが口いっぱいに広がります。

こんにちは  
あいとうとしょかんです

愛東図書館リニューアルオープン 10周年記念

ロビー  
コーナー  
メッセージ&おすすめ本



みなさんのおすす  
めの本がたくさん! 実物  
や表紙写真を一  
緒に掲示してある  
のでチェックして  
みてください。



妹町の雁瀬徳彦さんより  
愛東図書館の外観を描いた、  
すてきな鉛筆画をいただきました。

愛東図書館がコミュニティセンターの中にリニューアルオープンして、8月6日で10周年を迎えます。これからもどうぞよろしくお祈りします!

10周年  
おめでとうございます!  
小さいながらも、皆に  
必要な素敵な場所  
です。これからも  
お世話になります。

8月29日まで募集中!  
ぜひみなさんの  
おすすめ本・メッセージを  
お寄せください。

8月29日まで展示中  
手作りの  
ドールたち



製作:  
マノ  
manoみみか

素朴で愛らしい雰囲気のカントリードール。そんなドールへの思いが、髪型や靴、帽子、エプロンなどに表れています。ぜひ間近でご覧ください。

お問い合わせ・本のご予約は愛東図書館まで TEL 0749-46-2266 / IP 050-5801-2266



# あいとう秋の催し物

## お知らせ

令和3年度 あいとう文化展  
**10月29日・30日・31日(3日間)**  
 今年も皆様の作品募集いたします!!  
 詳しくは、広報誌9月号折込みで…☆  
 会場:愛東コミュニティセンター

## お知らせ

愛のまちウォークラリー2021  
**10月31日(日)9:00**スタート予定  
 (青少年育成市民会議・子ども会・スポーツ協会共催)  
 ☆詳しくは、広報誌9月号折込みで…  
 集合・出発:コミセン前駐車場→コースへ

## お知らせ

あいとう秋まつり 2021  
**10月30日(土)映画会 10時～・13時～**  
**10月31日(日)大抽選会**  
 (愛の田園ウォークラリー会場)  
 場所:10/30 コミセンホール  
 10/31 コミセン前駐車場

## お知らせ

人権尊重と青少年健全育成  
 愛と夢のつどい 2021  
**10月23日(土)13:30～15:00**  
 愛東地区小学生・中学生の意見発表  
 場所:コミセンホール

## コミセン 花物語 —紫草(ムラサキ)— 東近江市の花

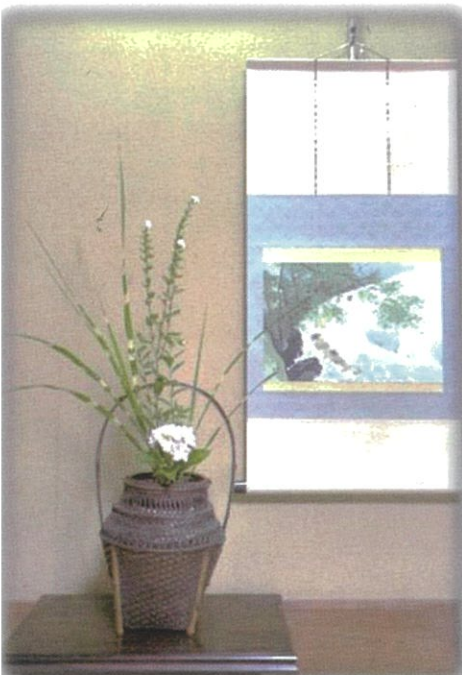

万葉集には、植物を詠んだ歌が約千五百首もあり、百五十種を超える植物が登場しています。現代でも見られる植物を、万葉人はどのように表現したのでしょいか。生け花と万葉歌を添えて紹介します。

今月は紫草(ムラサキ)です。紫草は『万葉集』の中でも名高きもので、梅雨ごろから夏にかけて、山野の日当りのよいところで小さな五弁の花を咲かせます。古代には「群れて咲く」ことから「ムラサキ」と言われたほど繁殖していたようですが、現在は、自生地環境悪化により、絶滅の危機に瀕しています。古代から、紫色は高貴な色、気品のある神秘的な色とされています。その根(紫根)は紫色の染料に利用されてきました。紫根は殺菌作用を持つとされ、漢方では生薬としても利用されています。

あかねむす 紫 野行き 標野行き  
のもの むすの しのぶ

野守は見ずや 君が袖振る  
ぬかたのおおきみ

作者 額田王

(歌意) 紫草の生えているこの御料地で、あちらへこちらへと行き来して…。野の番人に見られはしないでしょうか、あなたが私に袖を振っているところを天皇が蒲生野で薬狩りをなさった時額田王が作った歌

※御料地…皇室の所有地 ※袖振る…愛情表現

### 『愛の三十一文字』

夏休み 宿題できず 最終日  
 睡魔と戦う だけど負ける

鯉江莉子

暑い日に 宿題残り 最終日  
 机に向かう 自分の姿

福永之穂

8月の 窓の外見て ため息だ  
 風が吹いたら 夏のおいが

福永麗花

### 俳句

あいとう菜花の会

梅雨晴間モネの世界の広がりに

鮎子

ブルーベリー摘む一粒の露涼し

湛水

車椅子の行列遠回り

貢

※一緒に俳句で遊びませんか。毎月一回  
 コミュニティセンターで開催しています。

☎ 連絡先 050-8034-1712

植田茂太郎までお願いします。



ご家庭やご近所の小さな話題が、読者の皆さまの心を癒してくれたり、励ましてくれたりします。お子様の写真、愛東の景色等、何でもお気軽に投稿ください。



# 令和3年8月 教室・講座・校園等の予定



実施日	行事名(変更になる場合もありますのでご確認ください)	場所
3日(木)	ペン習字講座② 10:00~12:00	愛東コミュニティセンター
4日(金)	夏休み学習教室① 9:30~11:30	愛東コミュニティセンター
5日(木)	夏休み学習教室② 9:30~11:30	愛東コミュニティセンター
6日(金)	青少年育成愛東支部 夜間パトロール④ 21:00~22:00	愛東地区全域
7日(土)	防災講座② 19:00~20:30	愛東コミュニティセンター
18日(水)	デジカメ上達講座③ 19:00~	愛東コミュニティセンター
19日(木)	手話うた講座② 『ぐるっぺマルシェ』 11:00~14:00	愛東コミュニティセンター
20日(金)	青少年育成愛東支部 夜間パトロール⑤ 21:00~22:00	愛東地区全域
22日(日)	あいとう歴史塾⑤ 10:30~11:30	愛東コミュニティセンター
25日(水)	和みのヨガ⑥ 10:00~12:00	愛東コミュニティセンター
25日(水)	愛東中学校2学期始業式	愛東中学校
26日(木)	愛のまちウオーラリー打ち合せ① 19:30~	愛東コミュニティセンター
27日(金)	愛東南・北小学校2学期始業式	愛東南・北小学校
27日(金)	青少年育成愛東支部 夜間パトロール⑥ 21:00~22:00	愛東地区全域
28日(金)	第2回自治会長会 19:30~	愛東支所

## 7月号のお詫びと訂正

4ページに掲載いたしました、愛東地区社会福祉協議会役員交代の記事で、長年の間ご尽力いただきました副会長のお名前が間違っていましたのでお詫びして、訂正させていただきます。(誤) 山田和子⇒(正) 山田和代さん

## 「スポーツフェスティバル」中止のお知らせ

10月10日(日)開催予定の「スポーツフェスティバル」(愛東地区スポーツ協会主催)はコロナ禍の中、住民の皆様の健康を最優先に考え、中止とさせていただきます。ご理解いただきますようお願いいたします。



## 編集あ・れ・こ・れ

今年も、暑い夏がやってきた。毎年熱中症予防が呼びかけられている。今年も熱中症指数(WBGT)に意識して過ごしている。気温と湿度が関係していて、気温が30度ぐらいでも湿度が70%ぐらいになると、一気に熱中症の警戒レベルが上がる。体感的には、なにもしていないのに汗が流れてくるような感じであるが、適度に汗をかく習慣はとても大事なようだ。

「暑熱順化」はご存知だろうか?暑熱順化とは、体が暑さに慣れることで、暑い日が続くと、体は次第に暑さに慣れて(暑熱順化)、暑さに強くなっていくようだ。急激な無理は禁物だが、日常生活の中で、運動や入浴をすることで、気持ちよく汗をかき、体を暑さに慣れさせ、夏と上手につきあっていきたい。(K)



## 愛東診療所だより

### 病児保育室とは

お子さんがインフルエンザなどの感染症にかかってしまい、園や学校に行かせられないので困っているという声をよく聞きます。

そんな声に応えるために平成28年7月に愛東支所内にオープンしたのが「愛東病児保育室」です。

利用対象となるのは、次の①~③に当てはまる児童です。

- ① 東近江市に住民登録があり、生後11か月から小学校2年生までの間にある
- ② 東近江市内の保育所、幼稚園、認定こども園、小学校などに通園・通学している
- ③ 事前登録している

(利用前に抗原検査などの検査が必要となる場合があります)

ご質問のある方は、あいとう診療所もしくは通園・通学している施設にお問い合わせください。

あいとう診療所 横田哲朗医師  
電話 0749-46-8030 IP050-5801-8030

