

# Sobre a forma de jogar lixos

(com a excessão dos lixos empresariais)

**Região oeste**  
Área Oeste da Estrada Regional Principal  
entre Otsu, Notogawa e Nagahama

## Favor respeitar sem falta.

- ★Jogar os lixos até as 7 horas da manhã nas datas e nos locais de coleta de lixos estipulados.
- ★Ao jogar os lixos ou os objetos recicláveis, cada um deve escrever o nome sem falta e colocar no saco específico, não jogando em saco de supermercado, caixa de papelão, saco de adubos, etc.
- ★As latas de gás para o fogão portátil e de spray devem ter um orifício e jogados no dia da coleta dos lixos de latas vazias.
- ★Favor tirar o conteúdo restante do recipiente e jogar.
- ★Os lixos queimáveis, não queimáveis, latas vazias e garrafas de vidro devem ser bem separados não sendo misturados. Em particular, no dia da coleta de lixos não queimáveis, favor não jogar, latas e garrafas.

Deve abrir um orifício na latas de gás e spray fora da moradia sem falta.

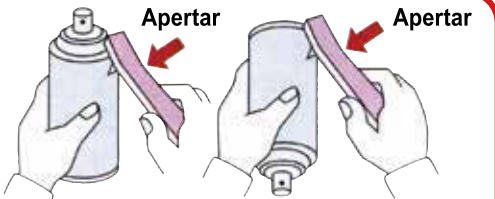

- Favor não jogar, sem falta, os objetos perigosos como botijões de gás ou outros.
- panela, chaleira, frigideira, arame ou outro de metal deve ser jogado, sem falta, no dia da coleta de latas.
- Acolchoados e tapetes devem ser cortados menos de 50cm de cada lado. Caso queira jogar sem cortar devem levar pessoalmente até o centro de processamento de lixo.

## Lixo queimável

- Objetos que podem jogar no dia comum da coleta (Favor colocar no saco específico verde sem falta.)
- Cada lado dos lixos deve ser 50cm ou menor. Favor colocar no dia da coleta dos lixos.

Roupa, Fita de tinta de computador, Concha, Lanterna elétrica (de plástico), Tecido de guarda-chuva, CD, MD, Fita casette, Bolsa, Fralda descartável, Papéis ou similares, Objetos de couro, Brinquedos, Sapatos, Casca de ovos, Saquinho para aquecer corpo, Isqueiro descartável, Calculadora, Relógio (de plástico), Resíduos alimentares, Isopor, Fogos de artifício (deve ser molhado.), Fita de vídeo, Plástico, Caneta esferográfica (de plástico), Mochila escolar de couro, Disco vinil.

Quanto aos lixos que não podem jogar fora no dia da coleta de lixos, ervas daninhas secas e outros, se quiser, pode levar pessoalmente ao Centro de processamento de lixo de Hino. (Cada lado dos objetos deve ter 50cm ou menos.)  
※A lona de plástico para agricultura, caixa de mudas, esteira de plástico para agricultura e saco de adubos devem ser levados até a JA.

- Favor tirar bem a umidade dos resíduos alimentares.

- Lixo da cozinha ●Poeira saída do aspirador de pó
  - Objeto de plástico ●Objeto de tecido de plástico
  - Objeto de isopor
- Favor jogar papéis ou similares como os objetos recicláveis (papéis velhos), se possível.

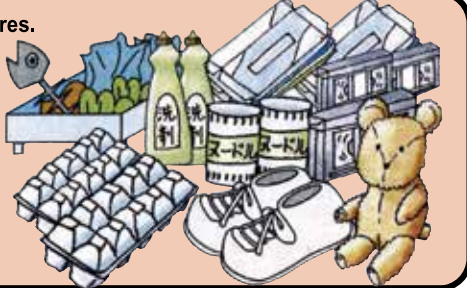

## Lixo não queimável

- Objetos que pode jogar no dia comum da coleta de lixos (Favor colocar no saco transparente específico sem falta.)
- Se for um objeto com mais de 80% de metal, favor jogar no dia da coleta de latas.

Aquecedor de água quente, Apontador de lápis, Lanterna elétrica (de metal), Espelho, Parte de metal do guarda-chuva, Foice, Vidro, Frasco de cosmético, Aquecedor de kotatsu, Lapiseira (de metal), Panela de arroz, Aspirador de pó, Fio elétrico, Lâmpada, Cerâmica, Relógio (parte de vidro ou de metal), Torradeira, Cinzeira, Secador de cabelos, Balança, Pote, Caneta esferográfica (parte de metal) e outros

○Objetos que não pode jogar no dia comum da coleta de lixos (os que devem levar diretamente ao Centro de Processamento de Lixo Notogawa)  
Ferro ou similares, Material técnico de construção, Bicicleta, Pia, Pia para lavar o rosto, Carrinho de bebê, Guarda-volume, Aquecedor, Pá de cavar, Estêreo, Aparelho de ginástica, Fogão a gás, Mola, Pote elétrico, Fogão microon das, Mesa de ferro, Balança para crianças, Cortina de ferro para inibir raio solar, Cofre, Banheira (de metal ou inoxidável), Telha, Bloco de concreto, Entulho(deve ser menor que 20cm, tirar o ferro e pontas) (O volume por dia de levar o bloco é de um caminhão pequeno.) É necessário pagar uma taxa na hora de jogar o lixo.

- Tirando, sem falta, o tecido de guarda-chuva ou outro de plástico, favor jogar fora como os lixos queimáveis.

- Cerâmica / Vaso floral
- Parte de ferro do guarda-chuva
- Eletrodoméstico pequeno ou similar
- Frasco de cosmético
- Lâmpada
- Objeto de vidro
- Lixo não queimável menor que caixa de papelão de fruta

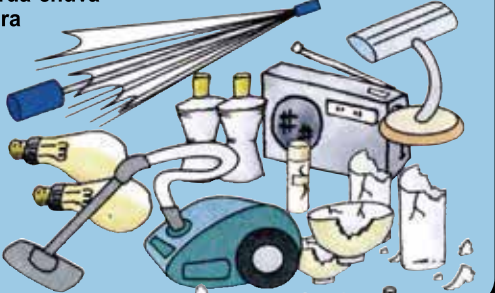

## Latas vazias

## Garrafas de vidro ou outro

### Objetos recicláveis aceitos (latas vazias, garrafas de vidro ou outro)

Favor colocar no saco transparente específico sem falta.

Garrafa de vidro ou lata de licor, cerveja, uísque, ou lata de refrigerante, garrafa ou lata de vinagre, shouyu, óleo da cozinha ou similar, ou outro com o tamanho menor que lata de 18 litros. Em todo caso, favor tirar todo o conteúdo restante e a tampa antes de jogar fora. Favor não jogar frasco de cosmético, cerâmica, lâmpada fluorescente, lâmpada, etc.

- Tirando o conteúdo restante da garrafa de vidro, favor lavar bem.
- Favor não jogar frasco de cosmético, lâmpada, lâmpada fluorescente, cerâmica, etc.



- Tirando o conteúdo restante da lata, favor lavar bem antes de jogar.
- Objeto pequeno de metal deve ser composto por mais de 80% de metal e menor que o tamanho de lata de 18 litros.

- Lata vazia, panela, chaleira, frigideira e arame



## meses ímpares

## Papéis velhos meses pares

### Coleta dos objetos recicláveis

### Papéis velhos : jornais, folhas de propaganda, revistas e caixa de papelão

- Mesmo que chova no dia da coleta, coletaremos.
- Favor escrever diretamente o nome, sem falta, com a caneta grossa.
- Favor colaborar para a coleta pela associação de moradores em primeiro lugar.

- Separando em cada tipo, favor amarrar na grossura de 20 a 30cm com um barbante na forma de cruz.
- Favor dobrar o papelão com menos de 80cm de cada lado.
- Favor não colocar no saco.

(meses pares)

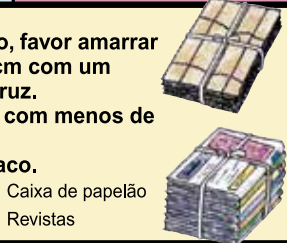

(meses ímpares)  
Folhas de propaganda  
Jornais  
Revistas

## Garrafas de PET

### Coleta de garrafa de PET

Objetos aceitos : Garrafa PET com a marca ♻️(para bebida não alcoólica, para bebida alcoólica ou para shouyu)

Forma de jogar fora : ① Favor tirar a tampa. ② Favor lavar o interior. ③ Favor colocar diretamente na rede branca existente no local da coleta de lixos. (Favor tirar o saco de supermercado e outro.)

Local da coleta de lixos : Dia da coleta ... Local da coleta de garrafas PET em cada bairro  
Durante o ano ... Sub-prefeitura de Notogawa, Supermercado Maruzen Notogawa

Coleta no ponto certo (em cada bairro)

- Favor colocar na rede branca existente em cada bairro.

Retire o rótulo e jogue-o no lixo queimável.



## Bandejas brancas, caixas de leite, sucos, etc...

### Coleta de bandejas brancas e caixa de leite, sucos, etc...

#### Bandejas brancas

Objetos aceitos : Bandejas de isopor para gêneros alimentícios cujas partes da frente e de trás são brancas

Forma de jogar fora : ① Favor lavar sem deixar o caldo e o resíduos alimentares. ② Favor secar. ③ Favor colocar na rede preta existente no local da coleta de lixos.

Local da coleta de lixos : Local da coleta estipuladas em cada bairro.

#### Caixas de leite, sucos, etc...

Objetos aceitos : Deve ser caixas de leite, sucos, etc... de interior branco. (☆Caixa cujo interior revestido de alumínio deve ser jogado como o lixo queimável.

☆Caso tenha uma tampa no pacote, favor tirar a tampa e jogar a parte de plástico como o lixo queimável.)

Forma de jogar fora : ① Favor lavar e abrir. ② Favor secar. ③ Favor colocar na rede amarela existente no local da coleta de lixos.

Local da coleta de lixos : Local da coleta caixas de leite, sucos, etc... existentes em cada bairro.

Caso a Associação de bairro ainda não tenha local estipulado para jogar bandejas brancas, caixas de leite, sucos, etc... Por favor jogue nos supermercados.

Coleta no ponto certo (em cada bairro)

- Favor colocar na rede preta existente em cada bairro.

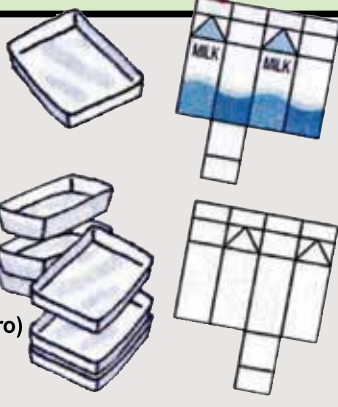

## Datas de coleta no ano fiscal de 2025.

### Lixo queimável

### Lixo não queimável

### Lata vazia, panela ou outro

### Garrafa vazia de vidro

### meses ímpares / Jornais, Folhas de propaganda

### meses pares / Revistas, Caixa de papelão

### Garrafas PET

### bandejas brancas, pacotes de leite ou outro

2025 abril						
dom	seg	ter	qua	qui	sex	sáb
		1	2	3	4	5
6	7	8	9	10	11	12
13	14	15	16	17	18	19
20	21	22	23	24	25	26
27	28	29	30			

2025 agosto						
dom	seg	ter	qua	qui	sex	sáb
					1	2
3	4	5	6	7	8	9
10	11	12	13	14	15	16
17	18	19	20	21	22	23
24	25	26	27	28	29	30

2025 dezembro						
dom	seg	ter	qua	qui	sex	sáb
	1	2	3	4	5	6
7	8	9	10	11	12	13
14	15	16	17	18	19	20
21	22	23	24	25	26	27
28	29	30	31			

2025 maio						
dom	seg	ter	qua	qui	sex	sáb
				1	2	3
4	5	6	7	8	9	10
11	12	13	14	15	16	17
18	19	20	21	22	23	24
25	26	27	28	29	30	31

2025 setembro						
dom	seg	ter	qua	qui	sex	sáb
	1	2	3	4	5	6
7	8	9	10	11	12	13
14	15	16	17	18	19	20
21	22	23	24	25	26	27
28	29	30				

2026 janeiro						
dom	seg	ter	qua	qui	sex	sáb
				1	2	3
4	5	6	7	8	9	10
11	12	13	14	15	16	17
18	19	20	21	22	23	24
25	26	27	28	29	30	31

2025 junho						
dom	seg	ter	qua	qui	sex	sáb
1	2	3	4	5	6	7
8	9	10	11	12	13	14
15	16	17	18	19	20	21
22	23	24	25	26	27	28
29	30					

2025 outubro						
dom	seg	ter	qua	qui	sex	sáb
			1	2	3	4
5	6	7	8	9	10	11
12	13	14	15	16	17	18
19	20	21	22	23	24	25
26	27	28	29	30	31	

2026 fevereiro						
dom	seg	ter	qua	qui	sex	sáb
1	2	3	4	5	6	7
8	9	10	11	12	13	14
15	16	17	18	19	20	21
22	23	24	25	26	27	28

2025 julho						
dom	seg	ter	qua	qui	sex	sáb
		1	2	3	4	5
6	7	8	9	10	11	12
13	14	15	16	17	18	19
20	21	22	23	24	25	26
27	28	29	30	31		

2025 novembro						
dom	seg	ter	qua	qui	sex	sáb
						1
2	3	4	5	6	7	8
9	10	11	12	13	14	15
16	17	18	19	20	21	22
23	24	25	26	27	28	29

2026 março						
dom	seg	ter	qua	qui	sex	sáb
1	2	3	4	5	6	7
8	9	10	11	12	13	14
15	16	17	18	19	20	21
22	23	24	25	26	27	28
29	30	31				

## Lixo de grande porte

- ☆ Para se jogar o lixo de grande porte, é necessário pegar a autorização na prefeitura e levar até centro de processamento (SEISOU CENTER) de NOTOGAWA(lixo não queimável) ou HINO(lixo queimável). [É cobrado]
- ☆ Dias disponíveis (NOTOGAWA) : Segunda à sexta, 4º domingo de todos os meses.
- ☆ Dias disponíveis(NOTOGAWA) : Sábado, domingo, feriados, dia seguinte do 4º domingo de todos os meses, feriado de fim e começo de ano.
- ☆ Dias disponíveis(HINO) : Segunda à sexta
- ☆ Dias não disponíveis(HINO) : Sábados, domingos, feriados nacionais, feriados de fim e começo de ano.
- ☆ Para aqueles que não têm como transportar o lixo, oferecemos um serviço especial de coleta pago.

☆ Não receberemos pneus, baterias, peças de automóveis, motos, botijões de gás, extintores de incêndio, ferramentas agrícolas, motores, cofres, máquinas industriais, entulhos de obra, etc.

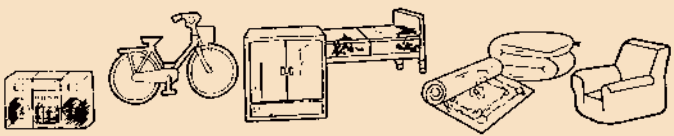

Bicicletas, triciclos, máquinas de costura, aquecedores, poltronas, aparelhos de som, cômodas, escrivaninhas, sofás, camas, tatami, futon, tapetes, etc.

## Televisão, Ar condicionado, Máquina de lavar, Freezer, Geladeira e secador de roupa.

- ☆ Caso uns destes aparelhos eletrônicos estrague, consulte a loja onde comprou ou vai comprar o mesmo produto. E necessário pagar uma taxa que é utilizado para a reciclagem e transporte. Pode levar o aparelho diretamente no depósito de reciclagem. Para deixar no depósito de reciclagem devem levar o produto junto com RECYCLE KEN (RISAIKURU KEN). O RECYCLE KEN (RISAIKURU KEN) está disponível em todos os correios.
- Antes de ir ao correio é necessário levar a marca do aparelho, dependendo do tamanho o valor da reciclagem varia.
- ☆ Estes produtos são aceitos pelo CHUBU SEISOU CENTER (NOTOGAWA SEISOU CENTER), só que além do RECYCLE KEN (RISAIKURU KEN) é cobrado o valor do transporte à parte.

KADEN RICYCLE KEN CENTER  
https://www.rkc.aeha.or.jp/  
Fone:0120-319640

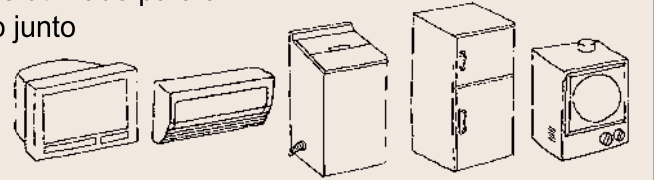

## Computador (Pasokon)

- ☆ Dependendo da marca do computador é feito a reciclagem. Computadores com o símbolo igual da esquerda, é feito a reciclagem e não é necessário pagar nenhuma taxa.
- ☆ Computadores que não fazem reciclagem, há que fazer o pedido em PASOKON 3R SUISHIN KYOUKAI.
- ☆ PASOKON 3R SUISHIN KYOUKAI. https://www.pc3r.jp/ Fone:03-5282-7685 Computadores que não tem este símbolo, pagando a reciclagem a Companhia do produto o receberá.

## \*Maiores informações

Setor de recolhimento de lixo Higashiomi Fone:24-5636(direto) IP Fone:050-5801-5636  
Divisão da Vida dos Cidadãos da Sub-prefeitura de Notogawa Fone:42-9910(direto) IP Fone:050-5801-9910

Sociedade de Limpeza Urbana da Região Central Centro de Recolhimento de Lixo de Hino-fone:53-0155  
Centro de Recolhimento de Lixo de Notogawa-fone:42-2294

(Para conservação dos recursos naturais e das florestas, este calendário foi confeccionado com papel reciclado.)