蒲生子育て支援センター
つどいの広場通信

No.5　令和５年９月発行

場　所：東近江市市子川原町 676
蒲生支所3階
ＴＥＬ：0748-55-4889
Ｉ　Ｐ：050-5802-9361
開館時間：９時から 16 時まで
（土曜・日曜日、祝日、年末年始を除く）

こんにちは。朝夕過ごしやすくなりましたが、日中はまだまだ暑い日が続いています。夏の疲れも出てくるこの頃、休息をとって疲れをためないよう生活したいですね。
今月は蒲生子育て支援センターのつどいの広場紹介をします。

ふれあいタイム

８月 30 日ハットさんが来てくれました。ギター伴奏や手品を見せてもらいました。
コップや帽子が宙に浮き、不思議な現象を見ました。
また、音楽に体を揺らして楽しみました。親子ふれあい遊びもしました。
次回、ハットさん来館は 10 月です。お楽しみに♡

職員のふれあいタイムも毎月しています。
お話、手遊び、親子ダンス、パネルシアターなどをしています。

砂場で遊ぼう

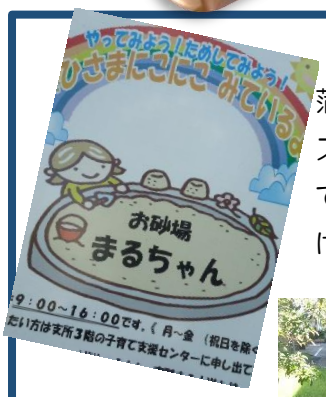

蒲生支所中庭に『お砂場まるちゃん』があります。
スコップやバケツ、トラックなど用具もあります。声をかけていただいたら遊べるよう準備しますので、職員に声をかけてくださいね。

おはなし広場

図書館司書さんに絵本のよみかたりや手遊びをしてもらっています。
毎月第４木曜日 11 時～

今月の製作【くだもの作り＆くだもの狩り！！】

くだもの形の画用紙にグルグルとお絵描きや、シールを貼って
自分のくだもの出来上がり。
木に付けてくだもの狩りも楽しめるよ。
ステキなチラシバッグも作ってお持ち帰りしてね。
９月 19 日～22 日に予定しています。

ピタゴラスイッチみたいなころころボール

ボールはどこに落ちていくのかな？消えたボールがまた出できたよ。
どこからボールを入れると楽しいかな？
バッタやフクロウも跳んじゃうよ。

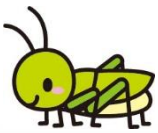

うしろに入ってみたらこんなことに？！
消えたボールが通っていくね。
みんな大好きアンパンマンの口にボールが入るボードもあるよ。